



## EDITORIAL

Desde la inauguración de la galería, en septiembre de 1998, hemos realizado ediciones de obras gráficas con más de 40 artistas. Dentro del trabajo galerístico, la edición de series de grabados supone una participación total entre el artista y el editor en el proyecto, en las decisiones sobre técnicas, tiraje, formato y características de la edición, además de la implicación económica necesaria para la financiación de la edición. En todas nuestras ediciones hemos buscado los medios técnicos más apropiados para cada proyecto. Nunca hemos querido tener un taller propio de estampación, sino que para cada edición hemos elegido el que mejores condiciones ofrecía para la calidad de la obra. Para cada proyecto se busca la técnica más adecuada (grabado, litografía, serigrafía...) teniendo en cuenta la capacidad expresiva de cada técnica en relación con el trabajo del artista.

Una edición es el fruto del trabajo conceptual del artista, tiene un soporte de pensamiento que la estructura, y precisa de la colaboración de otros agentes: el editor, el taller que realiza los procesos de estampación y la galería que la presenta y exhibe. Los conocimientos de todos ellos se reúnen para lograr una obra de arte original, múltiple e irrepetible.

Hay que recordar que fueron precisamente editores de gráfica (Vollard, Kahnweiler) los precursores del oficio de galerista, debido al compromiso que experimentaron como editores de series de obra gráfica. De hecho, la edición contemporánea constituyó un cambio revolucionario en el mundo artístico y permitió ampliar el acceso al arte a nuevas y amplias capas de población.

Contacto:

Fernando Cordero de la Lastra, [fernando@lacaianegra.com](mailto:fernando@lacaianegra.com)

Rubén Blanco Hervés, [ruben@lacaianegra.com](mailto:ruben@lacaianegra.com)

Mónica Castellano González, [monica@lacaianegra.com](mailto:monica@lacaianegra.com)

**ARTISTAS**

IGNASI ABALLÍ  
ALFREDO ALCAÍN  
EDUARD ARBÓS  
ALEXANDRE ARRECHEA  
SERGIO BELINCHÓN  
MIGUEL ÁNGEL BLANCO  
DANIEL BLAUFUKS  
IÑAKI BONILLAS  
ENRIQUE BRINKMANN  
CARLOS BUNGA  
PEDRO CALAPEZ  
ALEJANDRO CORUJEIRA  
JOSÉ PEDRO CROFT  
FÉLIX CURTO  
EL ROTO  
JUAN GALDEANO  
CARLOS GARAICOA  
LUIS GORDILLO  
SILVIA GRUNER  
JAN HENDRIX  
JONATHAN HERNÁNDEZ  
JOAN HERNÁNDEZ PIJUAN

SERGIO HERNÁNDEZ  
ENRIQUE JEZIK  
ANTÓN LAMAZARES  
VÍCTOR MIRA  
ANTONI MUNTADAS  
NICO MUNUERA  
BLANCA MUÑOZ  
JAVIER PAGOLA  
JAVIER PÉREZ ARANDA  
LILIANA PORTER  
BERNARDÍ ROIG  
BETSABÉE ROMERO  
UNAI SAN MARTÍN  
SANTIAGO SERRANO  
REGINA SILVEIRA  
MELANIE SMITH  
JORDI TEIXIDOR  
LAUREANA TOLEDO  
CURRO ULZURRUN  
ISIDORO VALCÁRCEL MEDINA  
BEN VAUTIER  
DANIEL VERBIS  
ORIOI VILAPUIG



**Ignasi Aballí**  
*Color del aire*  
2011  
Serie de 11 fotograbados y aguatinta  
50 x 70 cm c/u  
Edición 20 ejemplares  
Ref. 003001

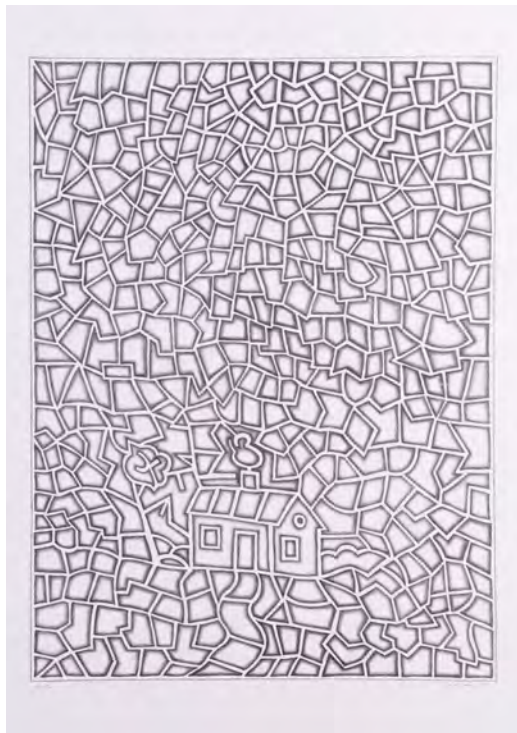

**Alfredo Alcain**

*Casita en la red*

1999

Litografía

67 x 50 cm

Edición 50 ejemplares

012436



**Alfredo Alcain**

*Pincelada II*

1999

Litografía

67 x 50 cm

Edición 50 ejemplares

012437



**Alfredo Alcain**

*Bodegón azul*

1999

Litografía

67 x 50 cm

Edición 50 ejemplares

012438



**Alfredo Alcain**

*Frutero negro y ocre*

2000

Litografía

67 x 50 cm

Edición 50 ejemplares

012439

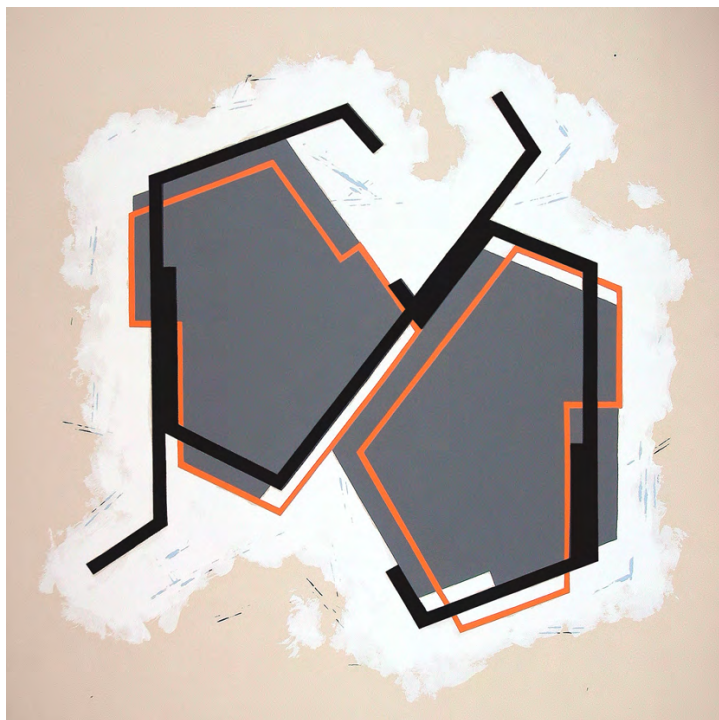

**Eduard Arbós**

*Sin título*

2007

Serigrafía

70 x 70 cm

Edición 40 ejemplares

045001

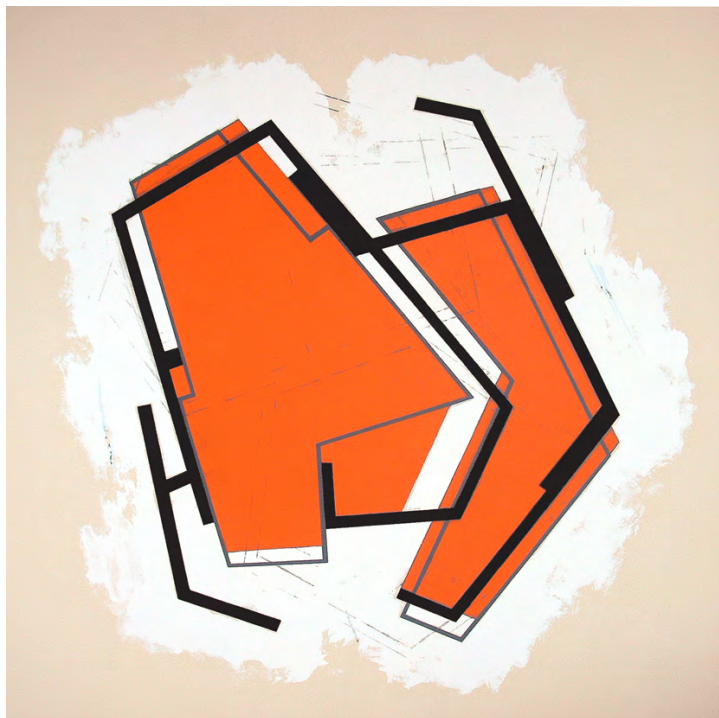

**Eduard Arbós**

*Sin título*

2007

Serigrafía

70 x 70 cm

Edición 40 ejemplares

045002



**Eduard Arbós**

*Sin título*

2007

Serigrafía

70 x 70 cm

Edición 40 ejemplares

Ref. 045003



**Eduard Arbós**

*Sin título*

2007

Serigrafía

70 x 70 cm

Edición 40 ejemplares

Ref. 045004



**Eduard Arbós**

*Sin título*

2007

Serigrafía

70 x 70 cm

Edición 40 ejemplares

Ref. 045005



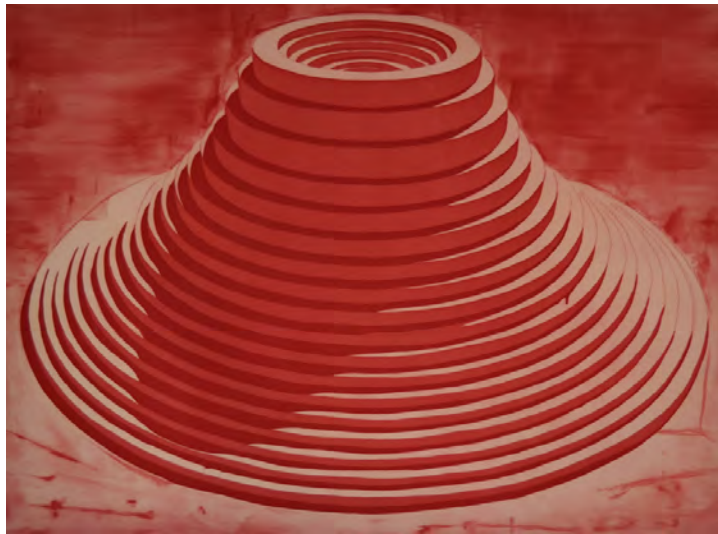

**Alexandre Arrechea**

*Vulcano 1*

2016

Aguatinta, punta seca y ácido directo

123 x 166 cm

Edición 20 ejemplares

047001

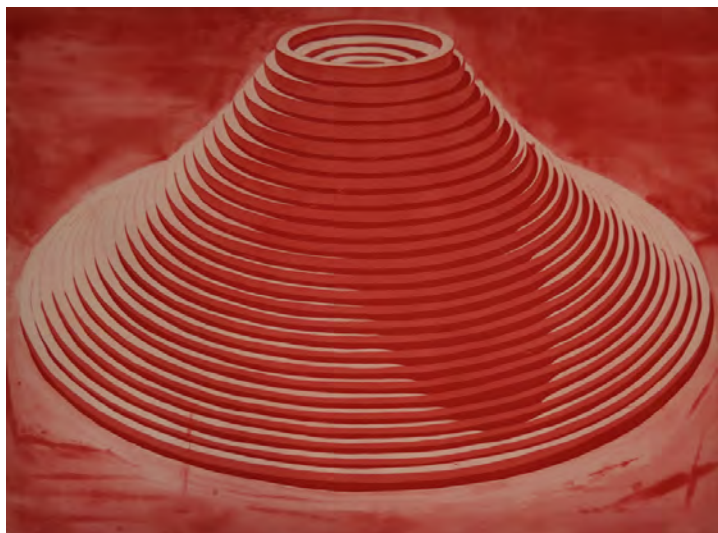

**Alexandre Arrechea**

*Vulcano 2*

2016

Aguatinta, punta seca y ácido directo

123 x 166 cm

Edición 20 ejemplares

047002



**Alexandre Arrechea**

*Mapa frente al espejo (América)*

2016

Aguatinta, punta seca y ácido directo

166 x 123 cm

Edición 20 ejemplares

047003



**Alexandre Arrechea**

*Mapa frente al espejo (África)*

2016

Aguatinta, punta seca y ácido directo

166 x 123 cm

Edición 20 ejemplares

047004



**Sergio Belinchón**

Take 1

2011

Caja archivador con 20 fotografías y película en Super 8 transferida a USB

23 x 31 cm c/u (caja: 37 x 24,5 x 7,5 cm)

Edición 20 ejemplares

Ref. 076001



**Ben Vautier**

*Mirame*

2006

Serigrafía

50 x 70 cm

Edición 30 ejemplares

Ref. 082011



**Ben Vautier**

*Estoy inquieto*

2006

Serigrafía

50 x 70 cm

Edición 30 ejemplares

Ref. 082012



**Ben Vautier**

*Es difícil amar*

2006

Serigrafía

50 x 70 cm

Edición 30 ejemplares

Ref. 082013

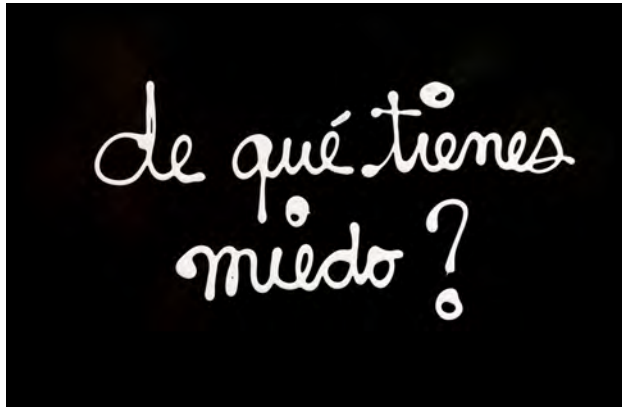

**Ben Vautier**

*De qué tienes miedo?*

2006

Serigrafía

50 x 70 cm

Edición 30 ejemplares

Ref. 082014



**Ben Vautier**

*Quiero ser libre pero no lo consigo!*

2006

Serigrafía

50 x 70 cm

Edición 30 ejemplares

Ref. 082015



**Ben Vautier**

*Me siento solo*

2006

Serigrafía

50 x 70 cm

Edición 30 ejemplares

Ref. 082016

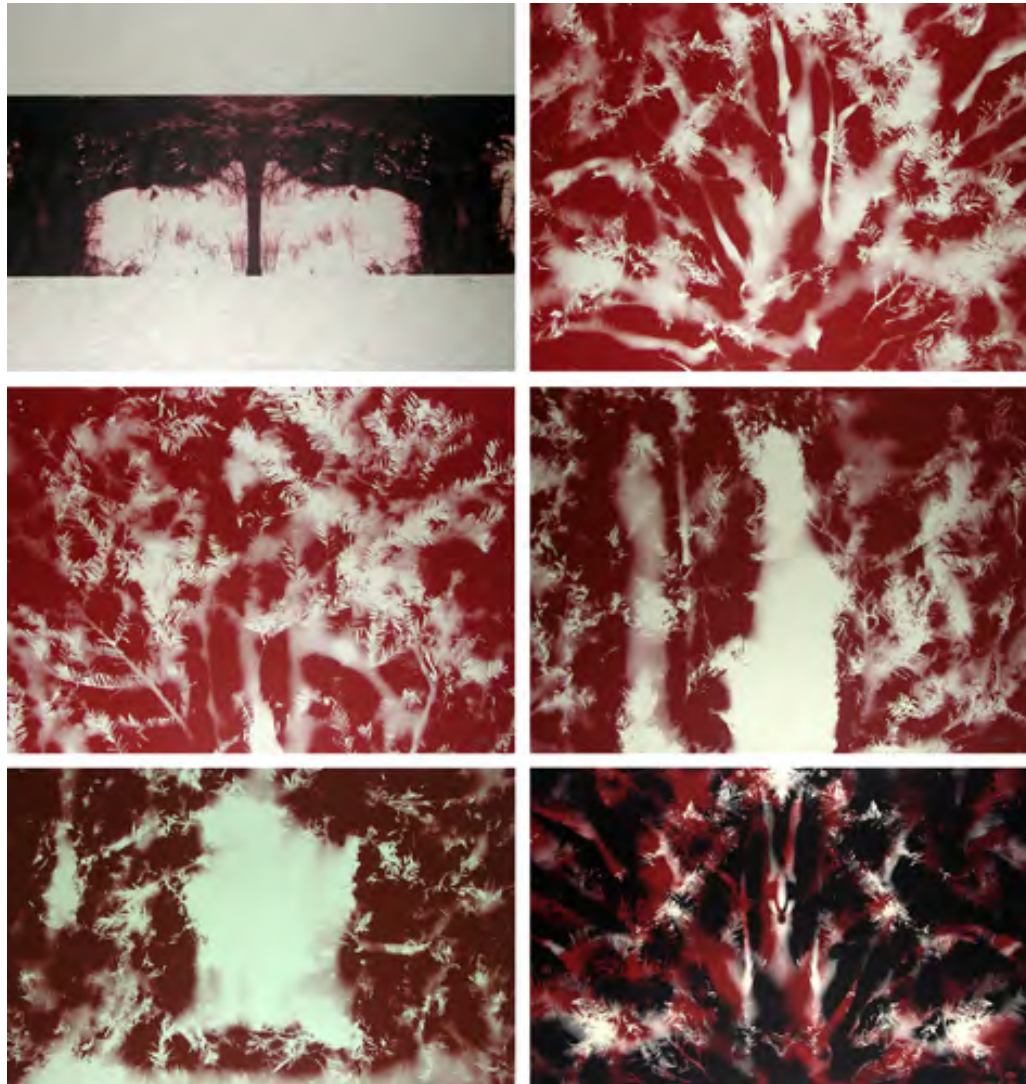

**Miguel Angel Blanco**

El tejo del arroyo del infierno  
1999  
Set 6 serigrafías  
50 x 70 cm  
Edición 40 ejemplares  
Ref. 090002

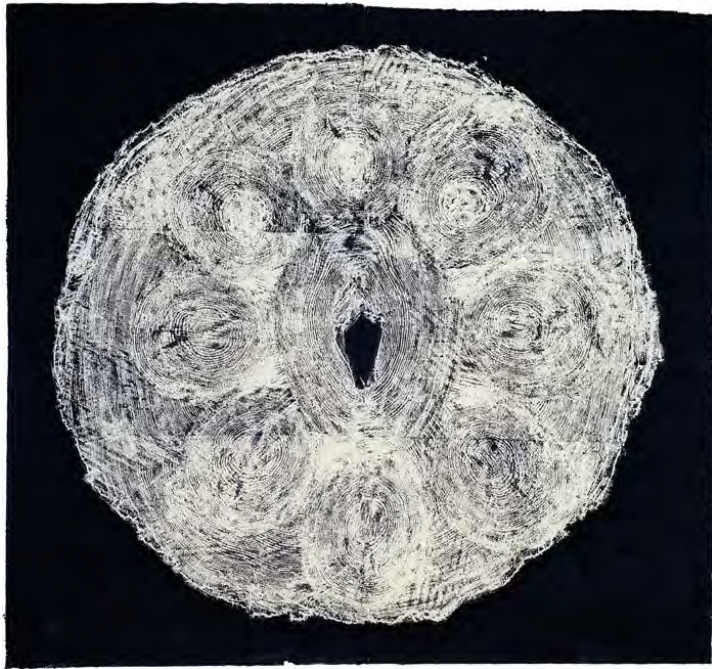

**Miguel Angel Blanco**

*Dentrologías Negativo I*

2002

Serigrafía sobre papel nepalés

175 x 190 cm

Edición 4 ejemplares

090015

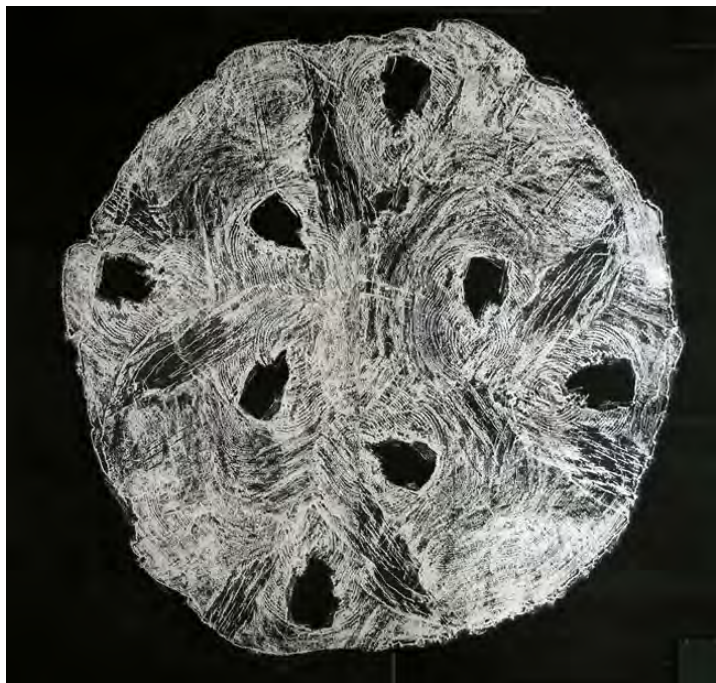

**Miguel Angel Blanco**

*Dentrologías Negativo II*

2002

Serigrafía sobre papel nepalés

175 x 190 cm

Edición 4 ejemplares

090016



**Daniel Blaufuks**

*Silver Screen Azul*

2007

Serigrafía

50 x 65 cm

Edición 50 ejemplares

096001

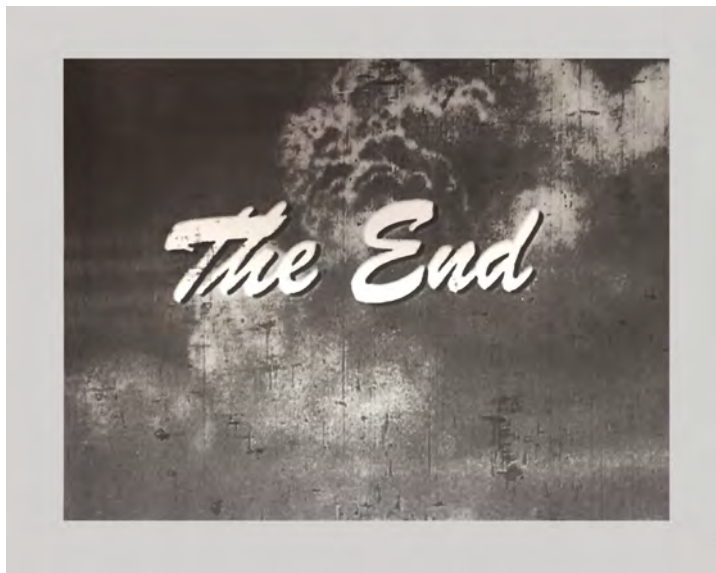

**Daniel Blaufuks**

*Silver Screen Negra*

2007

Serigrafía

50 x 65 cm

Edición 50 ejemplares

096002





**Enrique Brinkmann**

*Sin título*

2002

Aguafuerte

91 x 63 cm

Edición 35 ejemplares

Ref. 100061



**Enrique Brinkmann**

*Sin título*

2002

Aguafuerte

91 x 63 cm

Edición 35 ejemplares

Ref. 100062



**Enrique Brinkmann**

*Sin título*

2002

Aguafuerte

91 x 63 cm

Edición 35 ejemplares

Ref. 100063



**Enrique Brinkmann**

*Sin título*

2002

Aguafuerte

63 x 91 cm

Edición 35 ejemplares

Ref. 100064



**Enrique Brinkmann**

*Sin título*

2002

Aguafuerte

63 x 91 cm

Edición 35 ejemplares

Ref. 100065



**Enrique Brinkmann**

*Sin título*

2002

Aguafuerte

63 x 91 cm

Edición 35 ejemplares

Ref. 100066

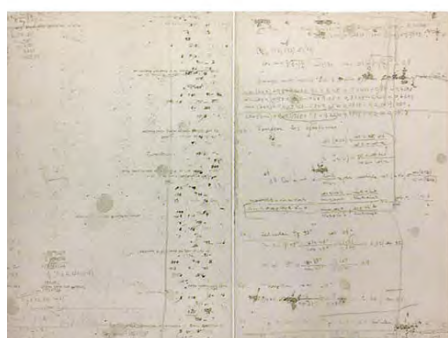
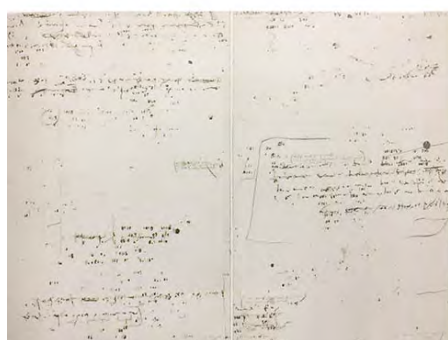

**Enrique Brinkmann**

Cuaderno de desbarajustes

2003

Serie de 6 grabados al aguatinta y punta seca

35 x 49 cm

Edición 25 ejemplares

Ref. 100067



**Iñaki Bonillas**

Georges W. Rollins

2015

8 fotografías coloreadas y 8 textos serigrafiados

25,4 x 20,3 cm c/u

Edición 12 ejemplares

Ref. 104001

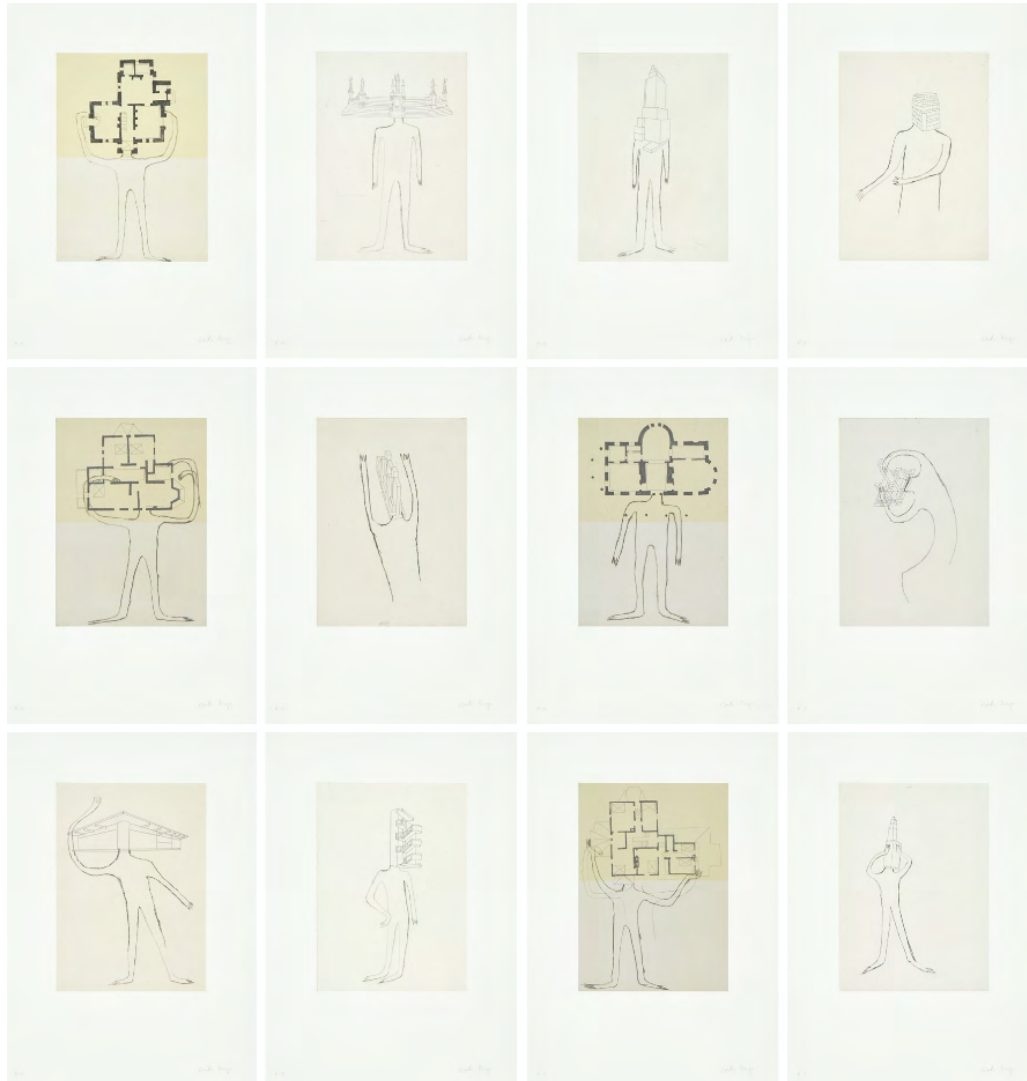

**Carlos Bunga**

*Nómadas*

2009

Carpeta con 12 aguafuertes

54 x 38 cm c/u

Edición 20 ejemplares

Ref. 107020

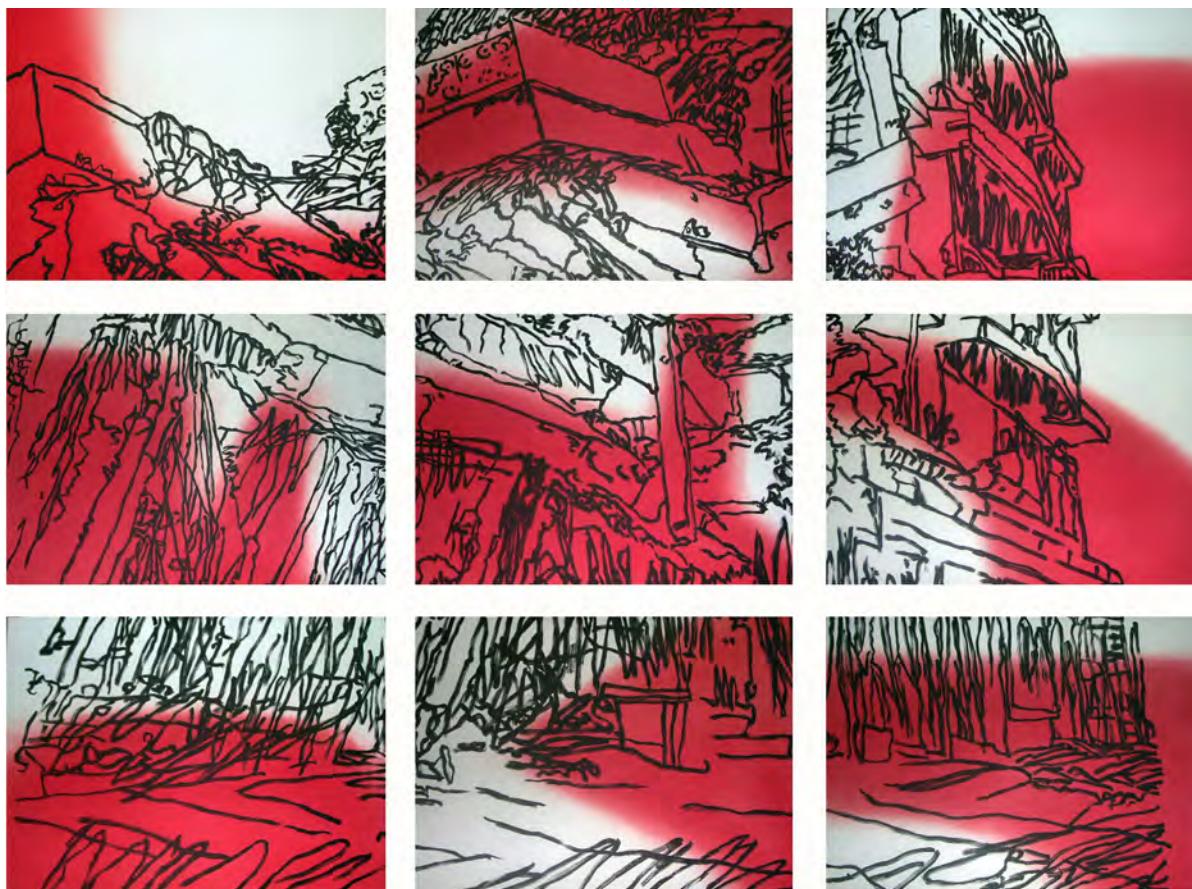

**Pedro Calapez**

Un día en la vida de AB

2004

Carpeta con 9 aguatinas

55 x 75 cm

Edición 15 ejemplares

Ref. 115001

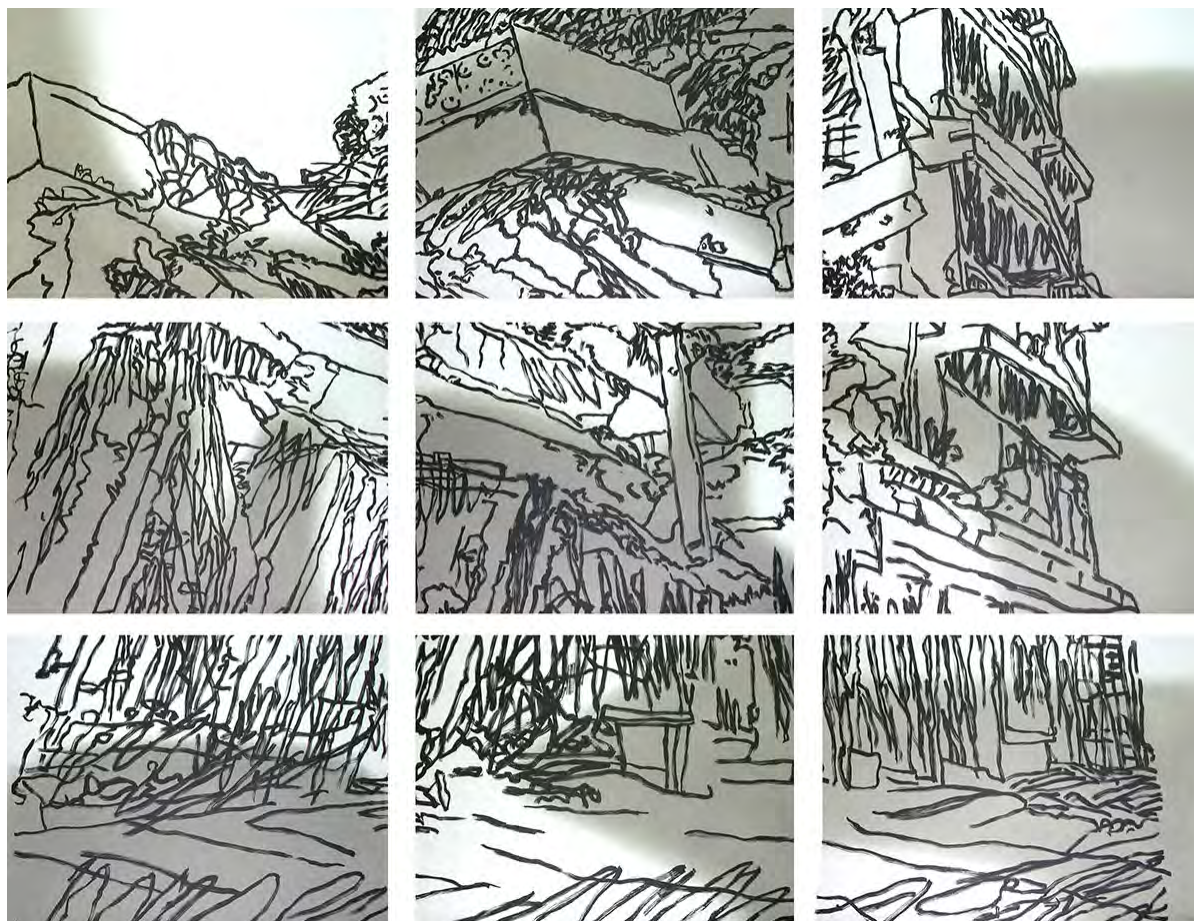

**Pedro Calapez**

Un día en la vida de AB (gris/negro)

2004

Carpeta con 9 aguatinas

55 x 75 cm

Edición 5 ejemplares

Ref. 115002



**Pedro Calapez**

Un día en la vida de AB (blanco/negro)

2004

Carpeta con 9 aguatinas

55 x 75 cm

Edición 5 ejemplares

Ref. 115003



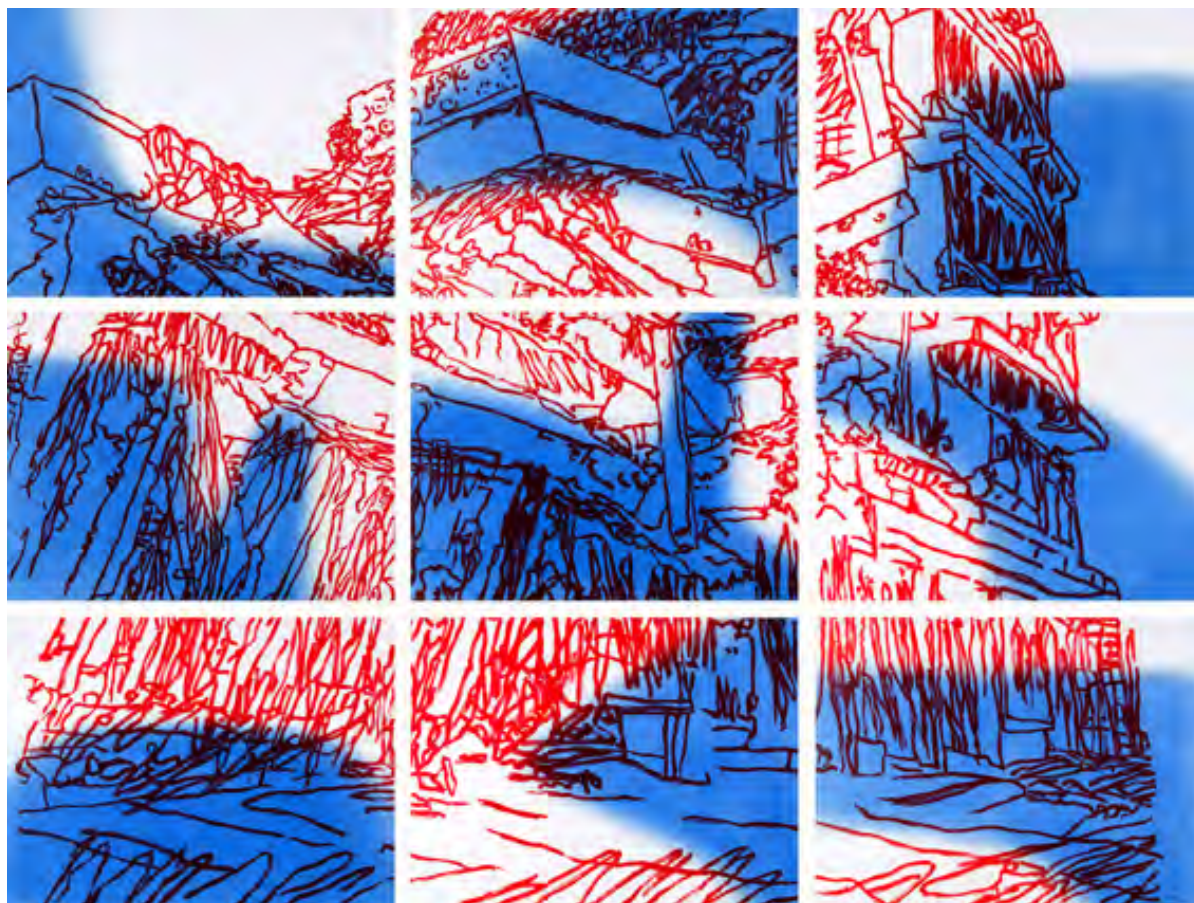

**Pedro Calapez**

Un día en la vida de AB (azul/rojo)

2004

Carpeta con 9 aguatinas

55 x 75 cm c/u

Edición 5 ejemplares

Ref. 115004



**Pedro Castrortega**

*Frambuesa y el erotismo*

2003

Aguafuerte iluminado a mano

91 x 63 cm

Edición 35 ejemplares

Ref. 170051



**Pedro Castrortega**

*Frambuesa y el erotismo*

2003

Aguafuerte iluminado a mano

91 x 63 cm

Edición 35 ejemplares

Ref. 170052



**Pedro Castrortega**

*Frambuesa y el erotismo*

2003

Aguafuerte iluminado a mano

91 x 63 cm

Edición 35 ejemplares

Ref. 170053



**Pedro Castrortega**

*Frambuesa y el erotismo*

2003

Aguafuerte iluminado a mano

91 x 63 cm

Edición 35 ejemplares

Ref. 170054



**Pedro Castrortega**

*Frambuesa y el erotismo*

2003

Aguafuerte iluminado a mano

91 x 63 cm

Edición 35 ejemplares

Ref. 170055



**Pedro Castrortega**

*Frambuesa y el erotismo*

2003

Aguafuerte iluminado a mano

91 x 63 cm

Edición 35 ejemplares

Ref. 170056

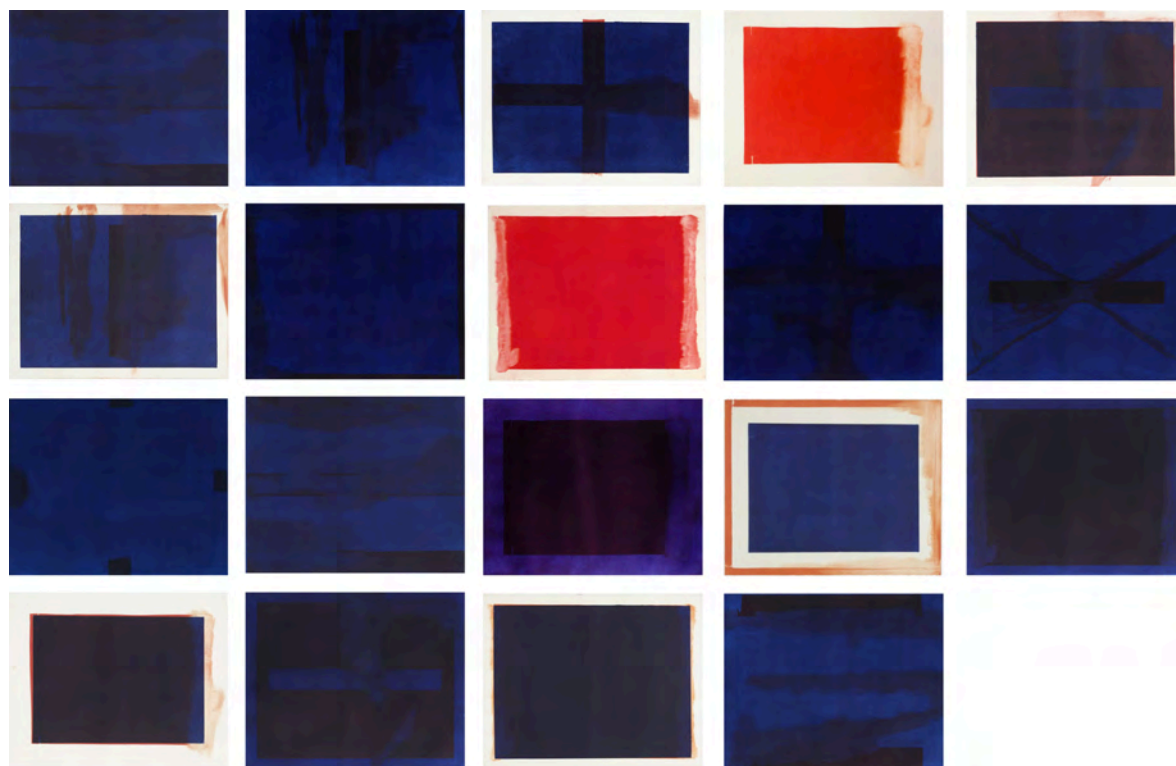

**Jose Pedro Croft**

Sin título

2006

Suite de 19 aguatinas

50 x 66 cm

Edición 24 ejemplares

Ref. 215040



**José Pedro Croft**

*Sin título*

2006

Aquatinta, manera negra y punta seca

50 x 65 cm

Edición 24 ejemplares

Ref. 215041



**José Pedro Croft**

*Sin título*

2006

Aquatinta, manera negra y punta seca

50 x 65 cm

Edición 24 ejemplares

Ref. 215042



**José Pedro Croft**

*Sin título*

2006

Aquatinta, manera negra y punta seca

50 x 66 cm

Edición 24 ejemplares

Ref. 215043

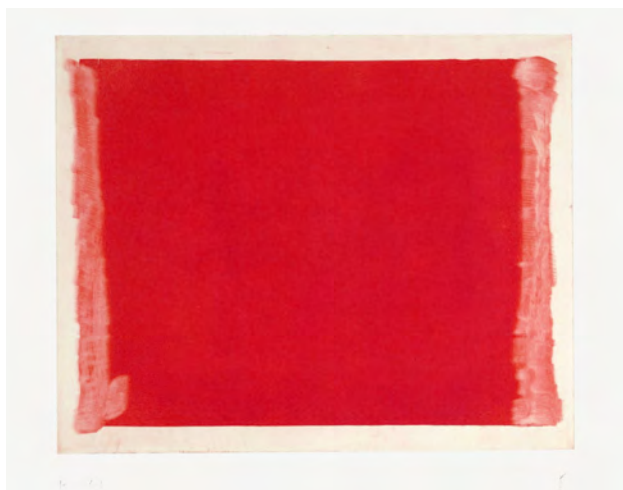

**José Pedro Croft**

*Sin título*

2006

Aguatinta, manera negra y punta seca

50 x 65 cm

Edición 24 ejemplares

Ref. 215044

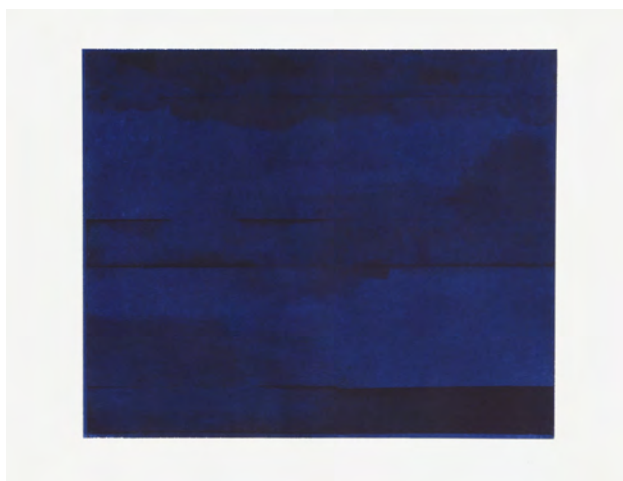

**José Pedro Croft**

*Sin título*

2006

Aguatinta, manera negra y punta seca

50 x 65 cm

Edición 24 ejemplares

Ref. 215045



**José Pedro Croft**

*Sin título*

2006

Aguatinta, manera negra y punta seca

50 x 65 cm

Edición 24 ejemplares

Ref. 215046

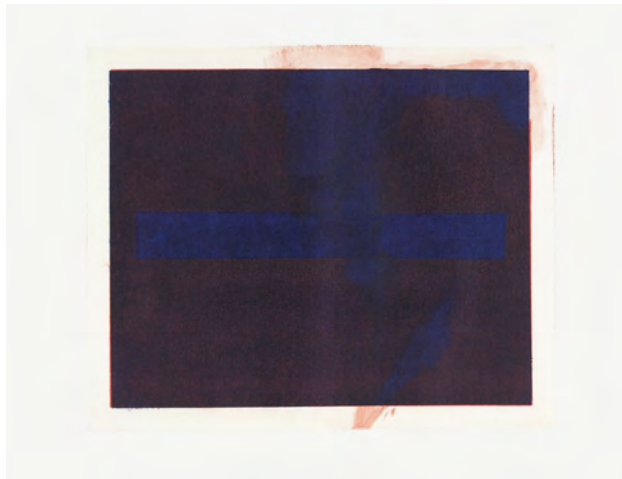

**José Pedro Croft**

*Sin título*

2006

Aguatinta, manera negra y punta seca

50 x 65 cm

Edición 24 ejemplares

Ref. 215047

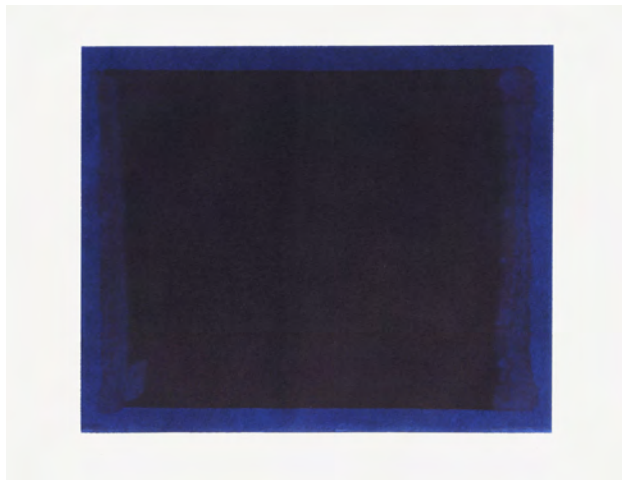

**José Pedro Croft**

*Sin título*

2006

Aguatinta, manera negra y punta seca

50 x 65 cm

Edición 24 ejemplares

Ref. 215048



**José Pedro Croft**

*Sin título*

2006

Aguatinta, manera negra y punta seca

50 x 65 cm

Edición 24 ejemplares

Ref. 215049



**José Pedro Croft**

*Sin título*

2006

Aguatinta, manera negra y punta seca

50 x 65 cm

Edición 24 ejemplares

Ref. 215050



**José Pedro Croft**

*Sin título*

2006

Aguatinta, manera negra y punta seca

50 x 65 cm

Edición 24 ejemplares

Ref. 215051

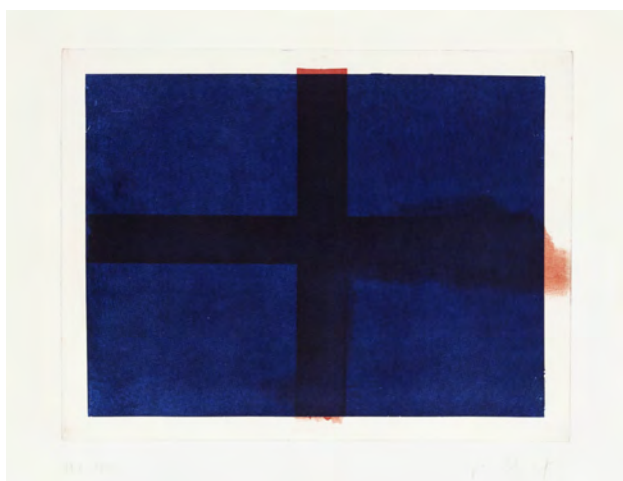

**José Pedro Croft**

*Sin título*

2006

Aguatinta, manera negra y punta seca

50 x 65 cm

Edición 24 ejemplares

Ref. 215052



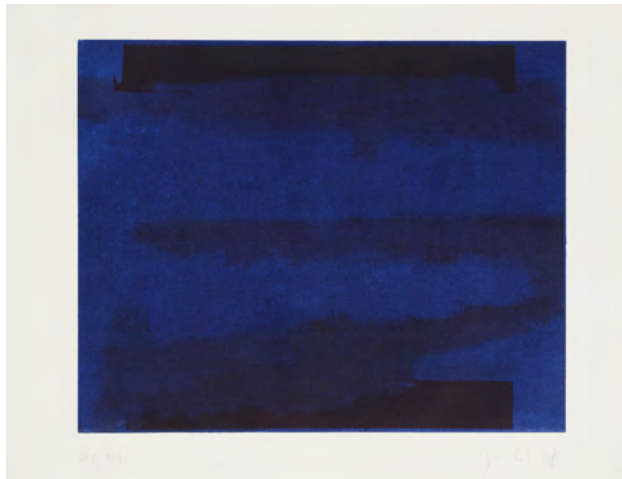

**José Pedro Croft**

*Sin título*

2006

Aguatinta, manera negra y punta seca

50 x 65 cm

Edición 24 ejemplares

Ref. 215053

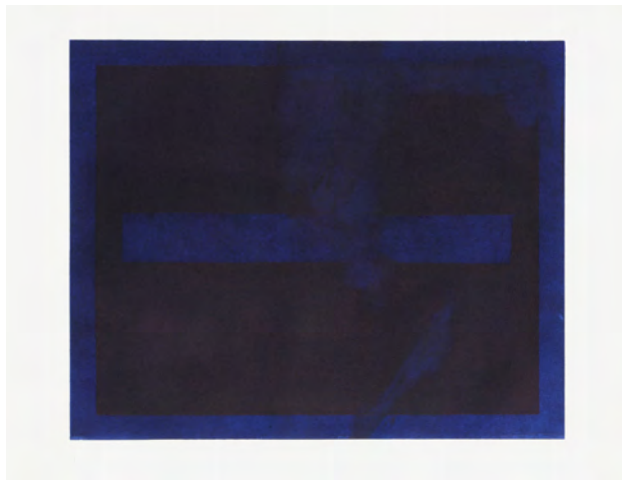

**José Pedro Croft**

*Sin título*

2006

Aguatinta, manera negra y punta seca

50 x 65 cm

Edición 24 ejemplares

Ref. 215054



**José Pedro Croft**

*Sin título*

2006

Aguatinta, manera negra y punta seca

50 x 65 cm

Edición 24 ejemplares

Ref. 215055

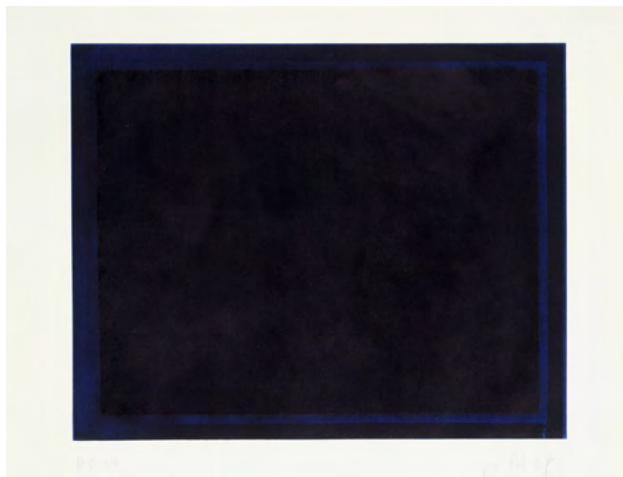

**José Pedro Croft**

*Sin título*

2006

Aguatinta, manera negra y punta seca

50 x 65 cm

Edición 24 ejemplares

Ref. 215056



**José Pedro Croft**

*Sin título*

2006

Aguatinta, manera negra y punta seca

50 x 65 cm

Edición 24 ejemplares

Ref. 215057

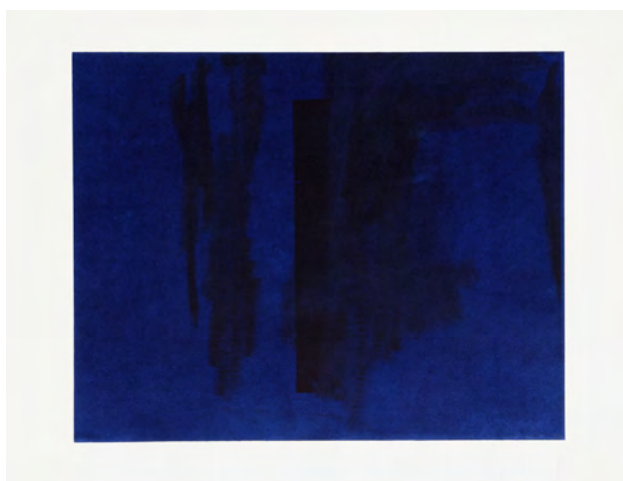

**José Pedro Croft**

*Sin título*

2006

Aguatinta, manera negra y punta seca

50 x 65 cm

Edición 24 ejemplares

Ref. 215058

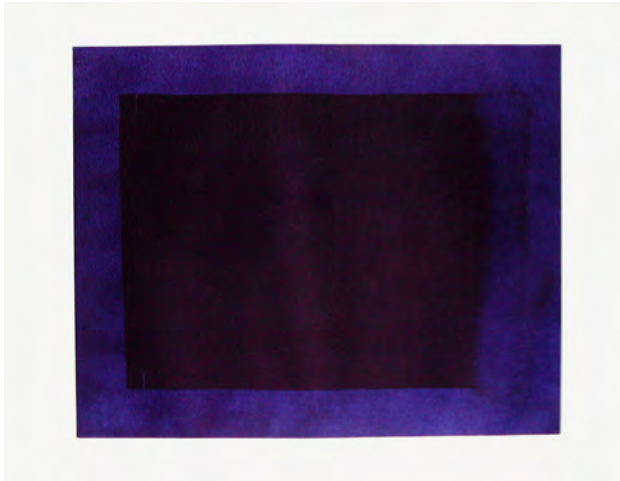

**José Pedro Croft**

*Sin título*

2006

Aguatinta, manera negra y punta seca

50 x 65 cm

Edición 24 ejemplares

Ref. 215059

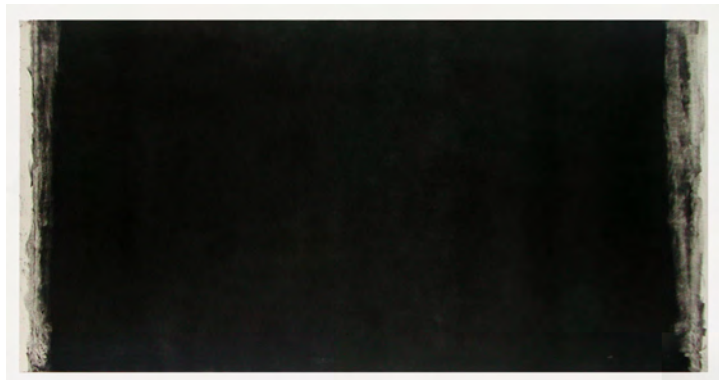

**José Pedro Croft**

*Sin título*

2005

Aguatinta, manera negra y punta seca

112 x 210 cm

Edición 12 ejemplares

215060

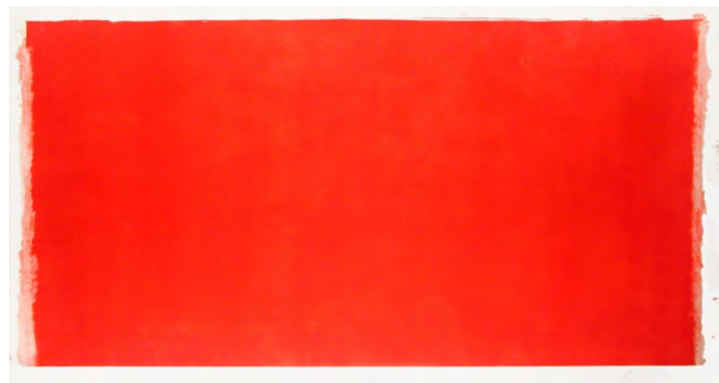

**José Pedro Croft**

*Sin título*

2006

Aguatinta, manera negra y punta seca

112 x 210 cm

Edición 12 ejemplares

215061

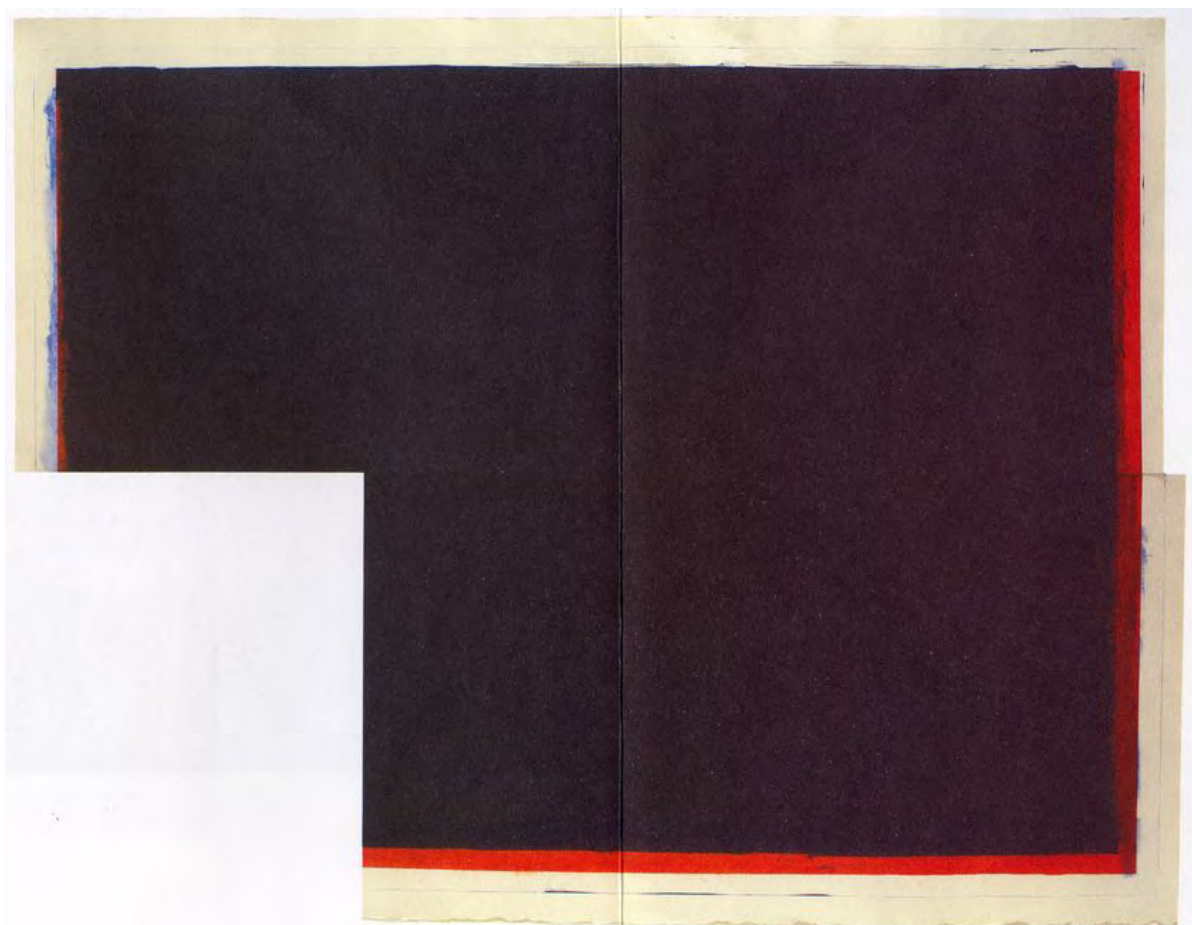

**José Pedro Croft**

Sin título

2006

Aguatinta, manera negra y punta seca

211 x 280 cm

Edición 12 ejemplares

Ref. 215062

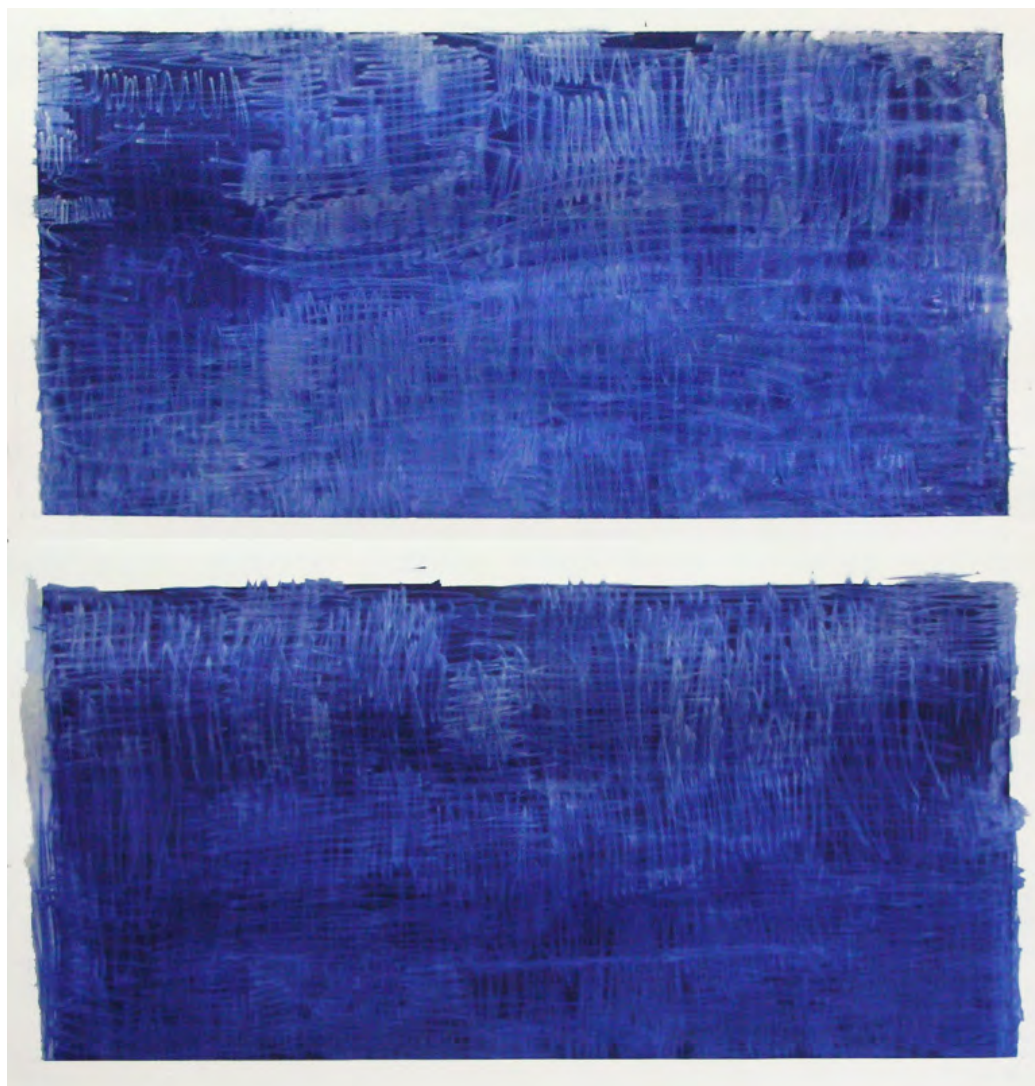

**José Pedro Croft**

Sin título

2007

Aguatinta y manera negra. 2 paneles

224 x 209 cm

Edición 12 ejemplares

Ref. 215235

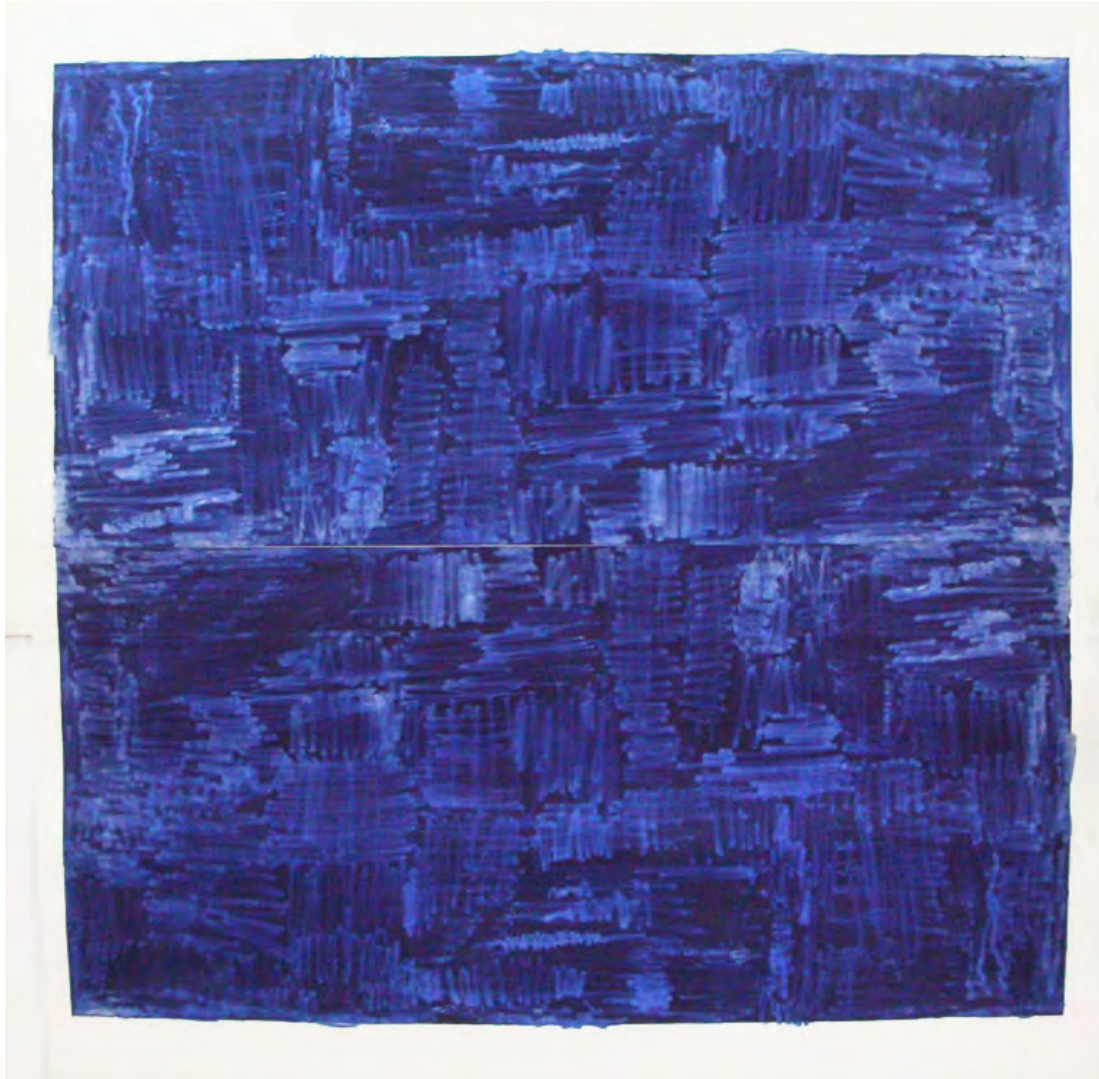

**José Pedro Croft**

Sin título

2007

Aguatinta y manera negra

210 x 203 cm

Edición 12 ejemplares

Ref. 215240

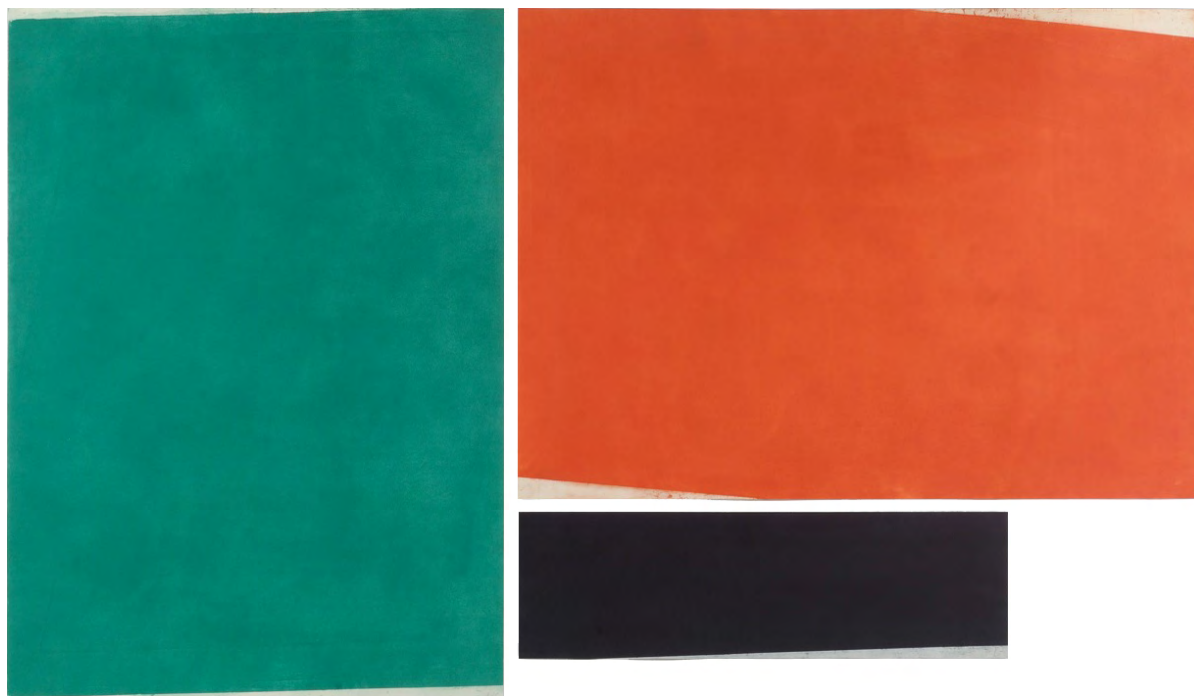

**José Pedro Croft**

Sin título

2010

Aguatinta, manera negra y punta seca

140 x 240 cm

Edición 12 ejemplares

Ref. 215241



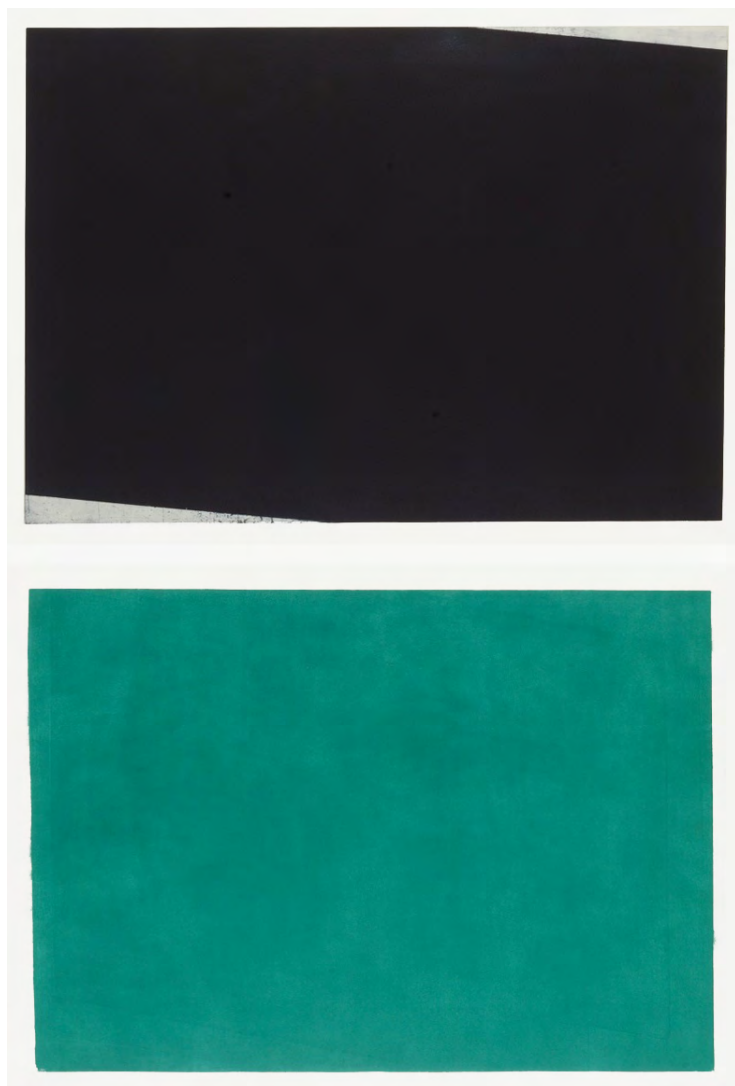

**José Pedro Croft**

Sin título

2010

Aguatinta, manera negra y punta seca. Díptico

110 x 150 cm c/u

Edición 12 ejemplares

Ref. 215242



**José Pedro Croft**

Sin título

2010

Aguatinta, manera negra y punta seca. Díptico

150 x 110 cm c/u

Edición 12 ejemplares

Ref. 215243



**José Pedro Croft**

*Sin título*

2007

Aguatinta

215 x 148 cm

Edición 12 ejemplares

215237



**José Pedro Croft**

*Sin título*

2007

Aguatinta

126 x 210 cm

Edición 12 ejemplares

215238



**José Pedro Croft**

*Sin título*

2007

Aguatinta

126 x 210 cm

Edición 12 ejemplares

215239

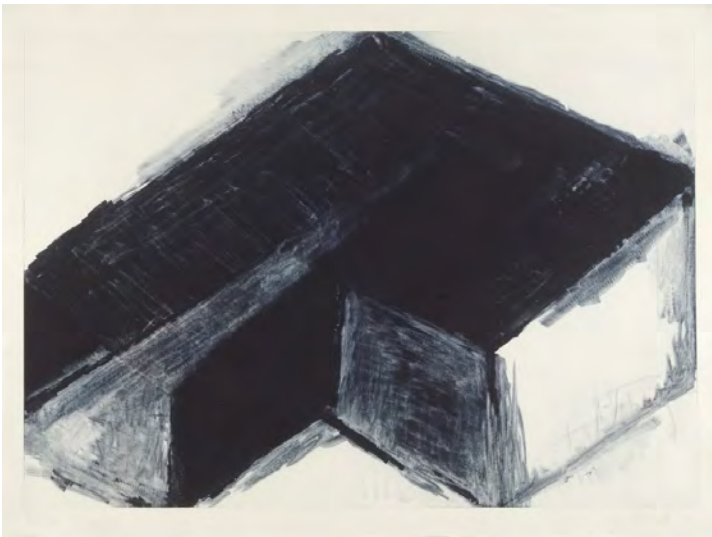

**José Pedro Croft**

*Sin título*

2010

Aguatinta, manera negra y punta seca

112 x 150 cm

Edición 12 ejemplares

215244



**José Pedro Croft**

*Sin título*

2010

Aguatinta, manera negra y punta seca

112 x 150 cm

Edición 12 ejemplares

215245



**José Pedro Croft**

*Sin título*

2010

Aguatinta, manera negra y punta seca

150 x 110 cm

Edición 12 ejemplares

215246



**José Pedro Croft**

*Sin título*

2010

Aguatinta, manera negra y punta seca

150 x 110 cm

Edición 12 ejemplares

215247

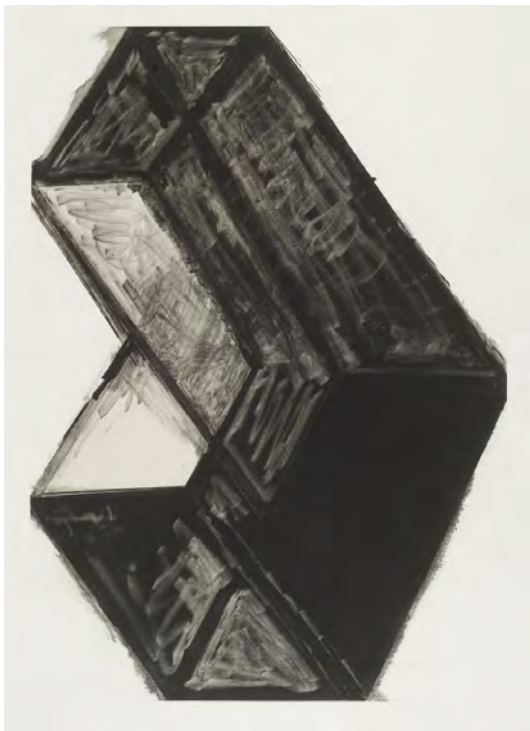

**José Pedro Croft**

*Sin título*

2010

Aguatinta, manera negra y punta seca

150 x 112 cm

Edición 12 ejemplares

215248



**José Pedro Croft**

*Sin título*

2010

Aguatinta, manera negra y punta seca

150 x 112 cm

Edición 12 ejemplares

215249

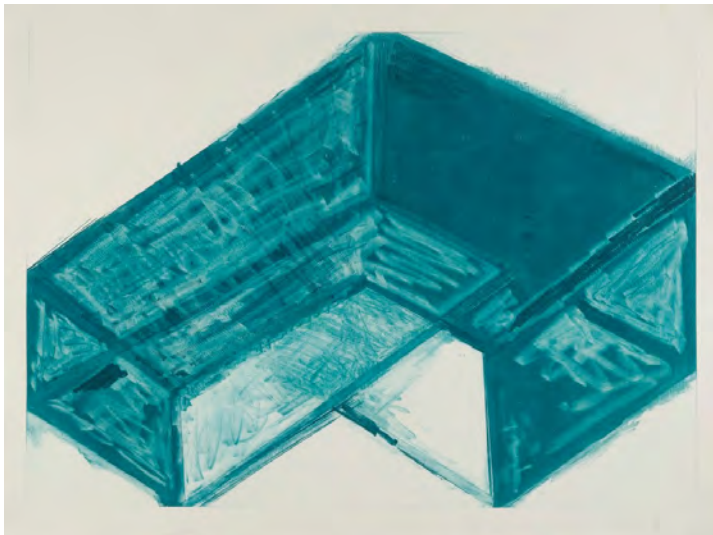

**José Pedro Croft**

*Sin título*

2010

Aguatinta, manera negra y punta seca

112 x 150 cm

Edición 12 ejemplares

215250

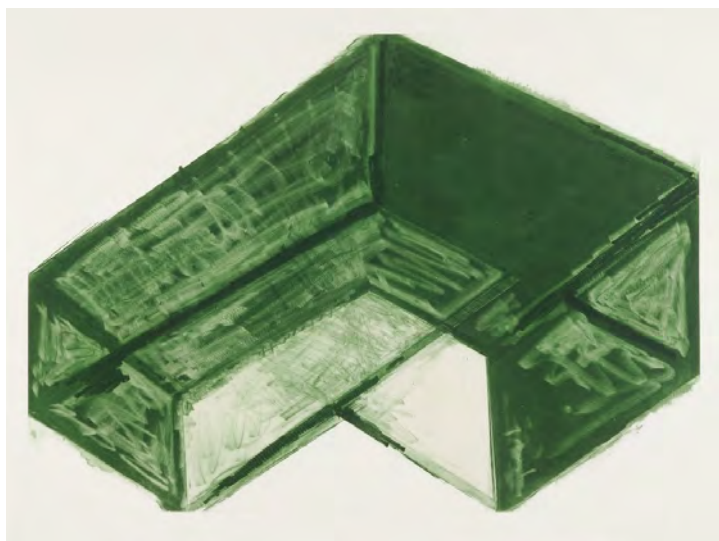

**José Pedro Croft**

*Sin título*

2010

Aguatinta, manera negra y punta seca

112 x 150 cm

Edición 12 ejemplares

215251

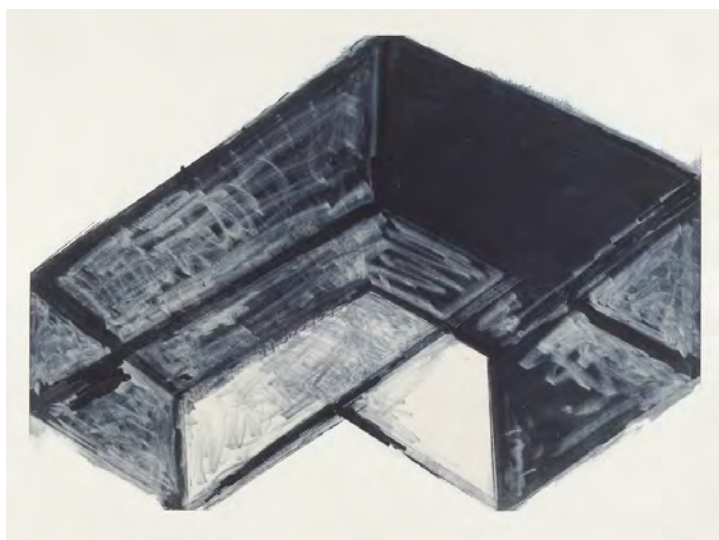

**José Pedro Croft**

*Sin título*

2010

Aguatinta, manera negra y punta seca

112 x 150 cm

Edición 12 ejemplares

215252



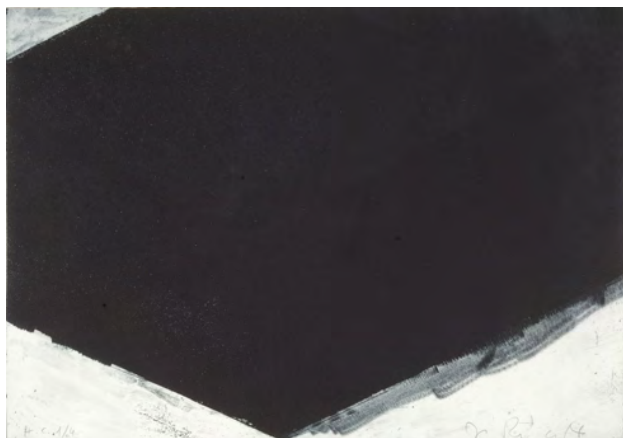

**José Pedro Croft**

*Sin título*

2010

Aguatinta, manera negra y punta seca

32 x 46 cm

Edición 24 ejemplares

Ref. 215253



**José Pedro Croft**

*Sin título*

2010

Aguatinta, manera negra y punta seca

32 x 46 cm

Edición 24 ejemplares

Ref. 215254



**José Pedro Croft**

*Sin título*

2010

Aguatinta, manera negra y punta seca

32 x 46 cm

Edición 24 ejemplares

Ref. 215255



**José Pedro Croft**

*Sin título*

2010

Aguatinta, manera negra y punta seca

32 x 46 cm

Edición 24 ejemplares

Ref. 215256



**José Pedro Croft**

*Sin título*

2010

Aguatinta, manera negra y punta seca

32 x 46 cm

Edición 24 ejemplares

Ref. 215257

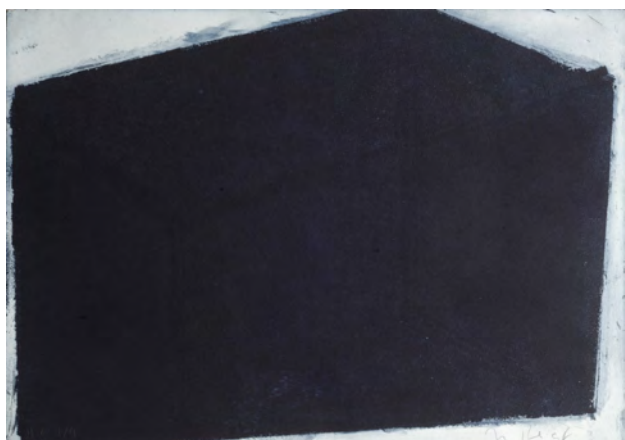

**José Pedro Croft**

*Sin título*

2010

Aguatinta, manera negra y punta seca

32 x 46 cm

Edición 24 ejemplares

Ref. 215258



**José Pedro Croft**

*Sin título*

2010

Aguatinta, manera negra y punta seca

32 x 46 cm

Edición 24 ejemplares

Ref. 215259

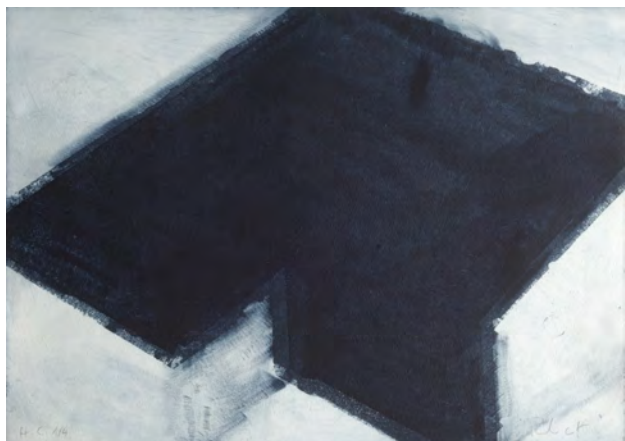

**José Pedro Croft**

*Sin título*

2010

Aguatinta, manera negra y punta seca

32 x 46 cm

Edición 24 ejemplares

Ref. 215260



**José Pedro Croft**

*Sin título*

2010

Aguatinta, manera negra y punta seca

32 x 46 cm

Edición 24 ejemplares

Ref. 215261



**José Pedro Croft**

*Sin título*

2010

Aguatinta, manera negra y punta seca

32 x 46 cm

Edición 24 ejemplares

Ref. 215262



**José Pedro Croft**

*Sin título*

2010

Aguatinta, manera negra y punta seca

32 x 46 cm

Edición 24 ejemplares

Ref. 215263



**José Pedro Croft**

*Sin título*

2010

Aguatinta, manera negra y punta seca

32 x 46 cm

Edición 24 ejemplares

Ref. 215264



**José Pedro Croft**

*Sin título*

2010

Aguatinta, manera negra y punta seca

32 x 46 cm

Edición 24 ejemplares

Ref. 215265



**José Pedro Croft**

*Sin título*

2010

Aguatinta, manera negra y punta seca

32 x 46 cm

Edición 24 ejemplares

Ref. 215266



**José Pedro Croft**

*Sin título*

2010

Aguatinta, manera negra y punta seca

32 x 46 cm

Edición 24 ejemplares

Ref. 215267

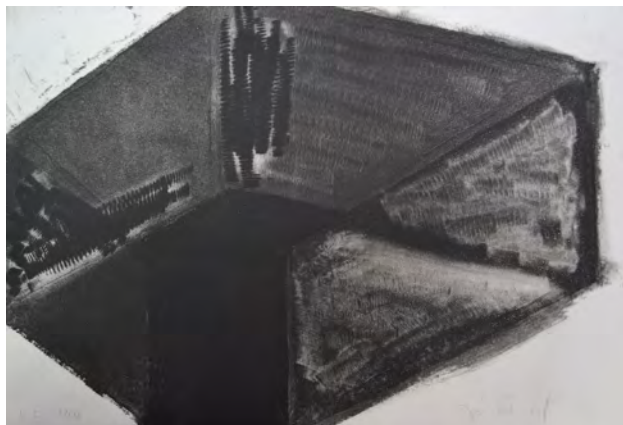

**José Pedro Croft**

*Sin título*

2010

Aguatinta, manera negra y punta seca

32 x 46 cm

Edición 24 ejemplares + 10 HC

Ref. 215268



**José Pedro Croft**

*Sin título*

2010

Aguatinta, manera negra y punta seca

32 x 46 cm

Edición 24 ejemplares

Ref. 215269



**José Pedro Croft**

*Sin título*

2010

Aguatinta, manera negra y punta seca

46 x 32 cm

Edición 24 ejemplares

Ref. 215270



**José Pedro Croft**

*Sin título*

2010

Aguatinta, manera negra y punta seca

32 x 46 cm

Edición 24 ejemplares

Ref. 215271



**José Pedro Croft**

*Sin título*

2010

Aguatinta, manera negra y punta seca

32 x 46 cm

Edición 24 ejemplares

Ref. 215272



**José Pedro Croft**

*Sin título*

2010

Aguatinta, manera negra y punta seca

32 x 46 cm

Edición 24 ejemplares

Ref. 215273



**José Pedro Croft**

*Sin título*

2010

Aguatinta, manera negra y punta seca

46 x 32 cm

Edición 24 ejemplares

Ref. 215274



**José Pedro Croft**

*Sin título*

2010

Aguatinta, manera negra y punta seca

46 x 32 cm

Edición 24 ejemplares

Ref. 215275



**José Pedro Croft**

*Sin título*

2010

Aguatinta, manera negra y punta seca

46 x 32 cm

Edición 24 ejemplares

Ref. 215276





**José Pedro Croft**

*Sin título*

2010

Aguatinta, manera negra y punta seca

46 x 32 cm

Edición 16 ejemplares

Ref. 215277

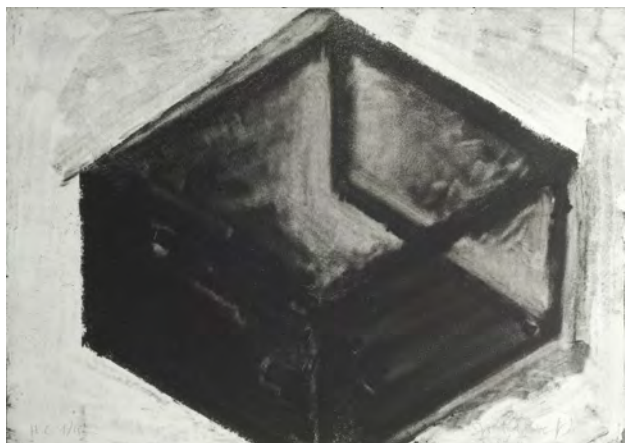

**José Pedro Croft**

*Sin título*

2010

Aguatinta, manera negra y punta seca

32 x 46 cm

Edición 24 ejemplares

Ref. 215278



**José Pedro Croft**

*Sin título*

2010

Aguatinta, manera negra y punta seca

32 x 46 cm

Edición 24 ejemplares

Ref. 215279



**José Pedro Croft**

*Sin título*

2010

Aguatinta, manera negra y punta seca

32 x 46 cm

Edición 24 ejemplares

Ref. 215280



**José Pedro Croft**

*Sin título*

2010

Aguatinta, manera negra y punta seca

32 x 46 cm

Edición 24 ejemplares

Ref. 215281



**José Pedro Croft**

*Sin título*

2010

Aguatinta, manera negra y punta seca

32 x 46 cm

Edición 24 ejemplares

Ref. 215282

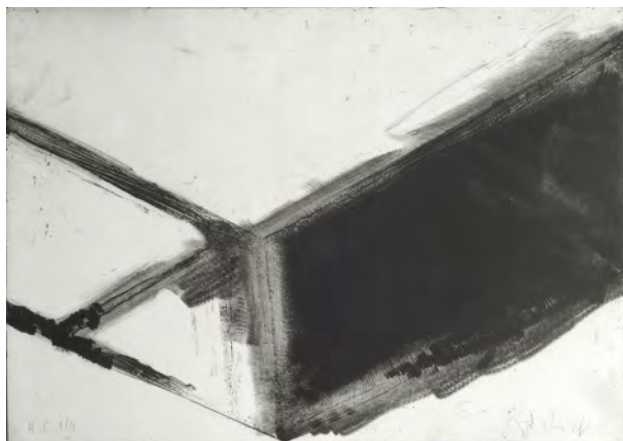

**José Pedro Croft**

*Sin título*

2010

Aguatinta, manera negra y punta seca

32 x 46 cm

Edición 24 ejemplares

Ref. 215283

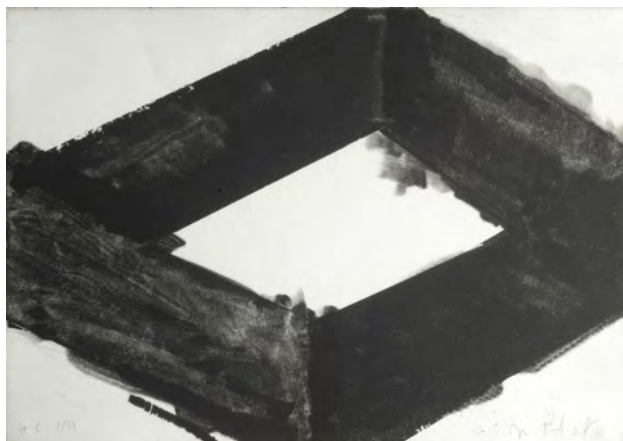

**José Pedro Croft**

*Sin título*

2010

Aguatinta, manera negra y punta seca

32 x 46 cm

Edición 24 ejemplares

Ref. 215284



**José Pedro Croft**

*Sin título*

2010

Aguatinta, manera negra y punta seca

32 x 46 cm

Edición 24 ejemplares

Ref. 215285



**José Pedro Croft**

*Sin título*

2010

Aguatinta, manera negra y punta seca

32 x 46 cm

Edición 24 ejemplares

Ref. 215286



**José Pedro Croft**

*Sin título*

2010

Aguatinta, manera negra y punta seca

32 x 46 cm

Edición 24 ejemplares

Ref. 215287



**José Pedro Croft**

*Sin título*

2010

Aguatinta, manera negra y punta seca

32 x 46 cm

Edición 24 ejemplares

Ref. 215288

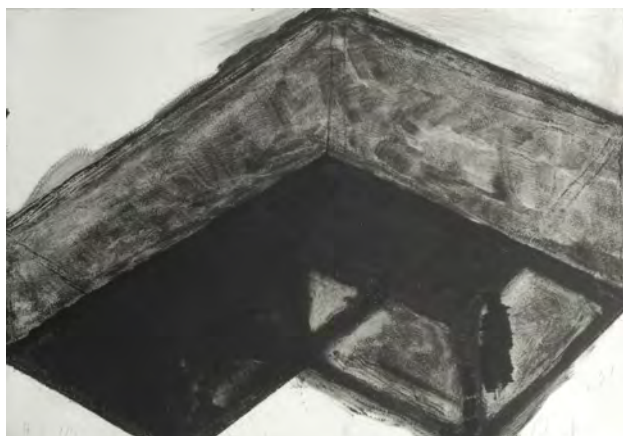

**José Pedro Croft**

*Sin título*

2010

Aguatinta, manera negra y punta seca

32 x 46 cm

Edición 24 ejemplares

Ref. 215289



**José Pedro Croft**

*Sin título*

2010

Aguatinta, manera negra y punta seca

32 x 46 cm

Edición 24 ejemplares

Ref. 215290



**José Pedro Croft**

*Sin título*

2010

Aguatinta, manera negra y punta seca

32 x 46 cm

Edición 24 ejemplares

Ref. 215292

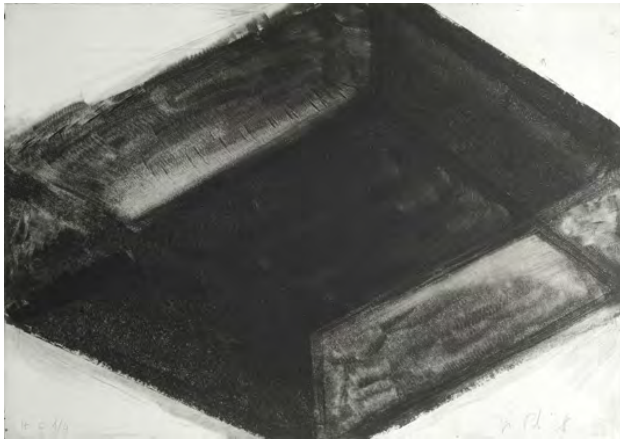

**José Pedro Croft**

*Sin título*

2010

Aguatinta, manera negra y punta seca

32 x 46 cm

Edición 24 ejemplares

Ref. 215293

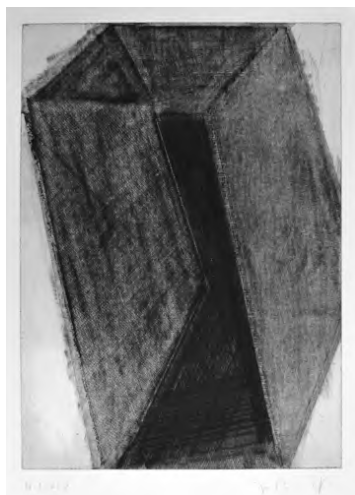

**José Pedro Croft**

*Sin título*

2013

Aguatinta, manera negra y punta seca

50 x 35 cm

Edición 24 ejemplares

Ref. 215331

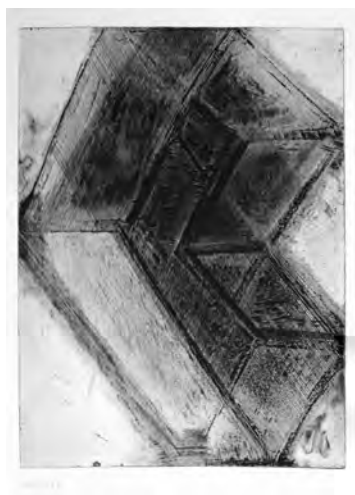

**José Pedro Croft**

*Sin título*

2013

Aguatinta, manera negra y punta seca

50 x 35 cm

Edición 24 ejemplares

Ref. 215332

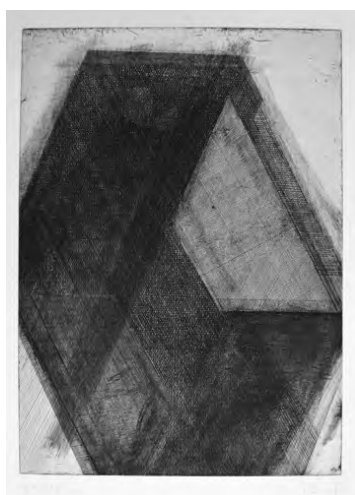

**José Pedro Croft**

*Sin título*

2013

Aguatinta, manera negra y punta seca

50 x 35 cm

Edición 24 ejemplares

Ref. 215333



**José Pedro Croft**

*Sin título*

2013

Aguatinta, manera negra y punta seca

50 x 35 cm

Edición 24 ejemplares

Ref. 215334

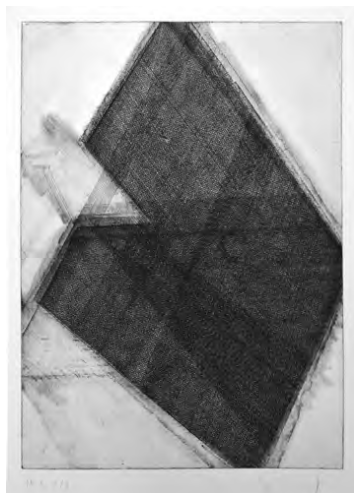

**José Pedro Croft**

*Sin título*

2013

Aguatinta, manera negra y punta seca

50 x 35 cm

Edición 24 ejemplares

Ref. 215335



**José Pedro Croft**

*Sin título*

2013

Aguatinta, manera negra y punta seca

50 x 35 cm

Edición 24 ejemplares

Ref. 215336





**José Pedro Croft**

*Sin título*

2013

Aguatinta, manera negra y punta seca

50 x 35 cm

Edición 24 ejemplares

Ref. 215337

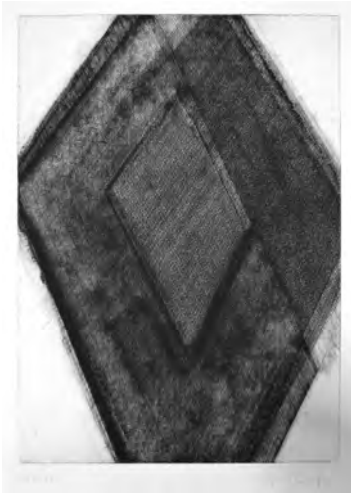

**José Pedro Croft**

*Sin título*

2013

Aguatinta, manera negra y punta seca

50 x 35 cm

Edición 24 ejemplares

Ref. 215338

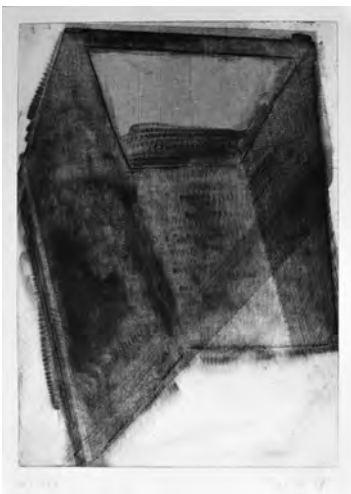

**José Pedro Croft**

*Sin título*

2013

Aguatinta, manera negra y punta seca

50 x 35 cm

Edición 24 ejemplares

Ref. 215339



**José Pedro Croft**

*Sin título*

2013

Aguatinta, manera negra y punta seca

150 x 107 cm

Edición 12 ejemplares

215330



**José Pedro Croft**

*Sin título*

2015

Aguafuerte, aguatinta, manera negra y collage

149 x 108,6 cm

Edición 12 ejemplares

215382



**José Pedro Croft**

*Sin título*

2015

Aguafuerte, aguatinta y manera negra

50 x 34,5 cm

Edición 24 ejemplares

Ref. 215371



**José Pedro Croft**

*Sin título*

2015

Aguafuerte, aguatinta y manera negra

50 x 34,5 cm

Edición 24 ejemplares

Ref. 215372



**José Pedro Croft**

*Sin título*

2015

Aguafuerte, aguatinta, manera negra y collage

50 x 34,5 cm

Edición 24 ejemplares

Ref. 215373



**José Pedro Croft**

*Sin título*

2015

Aguafuerte, aguainta y manera negra

50 x 34,5 cm

Edición 24 ejemplares

Ref. 215374



**José Pedro Croft**

*Sin título*

2015

Aguafuerte, aguainta, manera negra y collage

50 x 34,5 cm

Edición 24 ejemplares

Ref. 215375



**José Pedro Croft**

*Sin título*

2015

Aguafuerte, aguainta, manera negra y collage

50 x 34,5 cm

Edición 24 ejemplares

Ref. 215376



**José Pedro Croft**

*Sin título*

2015

Aguafuerte, aguainta y manera negra

50 x 34,5 cm

Edición 24 ejemplares

Ref. 215377



**José Pedro Croft**

*Sin título*

2015

Aguafuerte, aguainta, manera negra y collage

50 x 34,5 cm

Edición 24 ejemplares

Ref. 215378



**José Pedro Croft**

*Sin título*

2015

Aguafuerte, aguainta, manera negra y collage

50 x 34,5 cm

Edición 24 ejemplares

Ref. 215379



**José Pedro Croft**

*Sin título*

2015

Aguafuerte, aguatinta y manera negra

50 x 34,5 cm

Edición 24 ejemplares

Ref. 215380

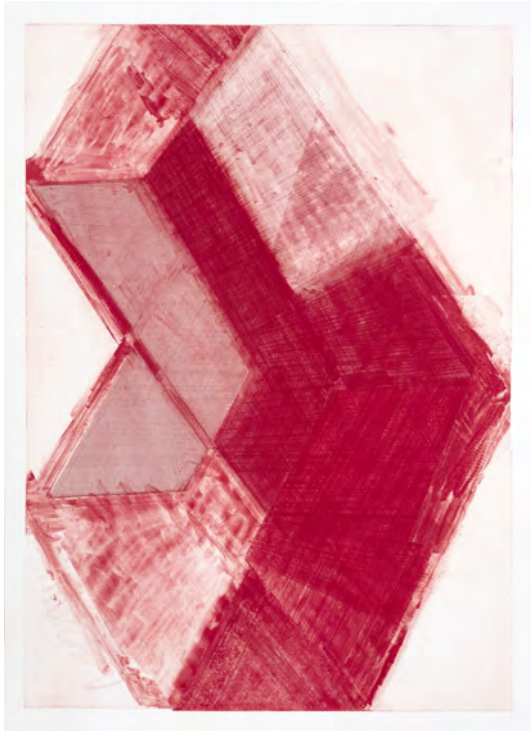

**José Pedro Croft**

*Sin título*

2015

Aguafuerte, aguatinta, manera negra y collage

149 x 108,6 cm

Edición 12 ejemplares

215383



**José Pedro Croft**

*Sin título*

2015

Aguafuerte, aguatinta, manera negra y collage

149 x 108,6 cm

Edición 12 ejemplares

215384



**José Pedro Croft**

Sin título

2015

Monotipo. Aguafuerte, aguatinta y manera negra. Díptico

149 x 108,6 cm c/u

Edición 12 monotipos únicos

Ref. 215390





**José Pedro Croft**

Sin título

2017

Aguafuerte, aguafinta, ácido directo y punta seca

195 x 148 cm

Edición 15 ejemplares

Ref. 215395



**José Pedro Croft**

Sin título

2017

Aguafuerte, aguafinta, ácido directo y punta seca

195 x 148 cm

Edición 15 ejemplares

Ref. 215396



**José Pedro Croft**

Sin título

2017

Aguafuerte, aguatinta, ácido directo y punta seca

195 x 148 cm

Edición 15 ejemplares

Ref. 215397

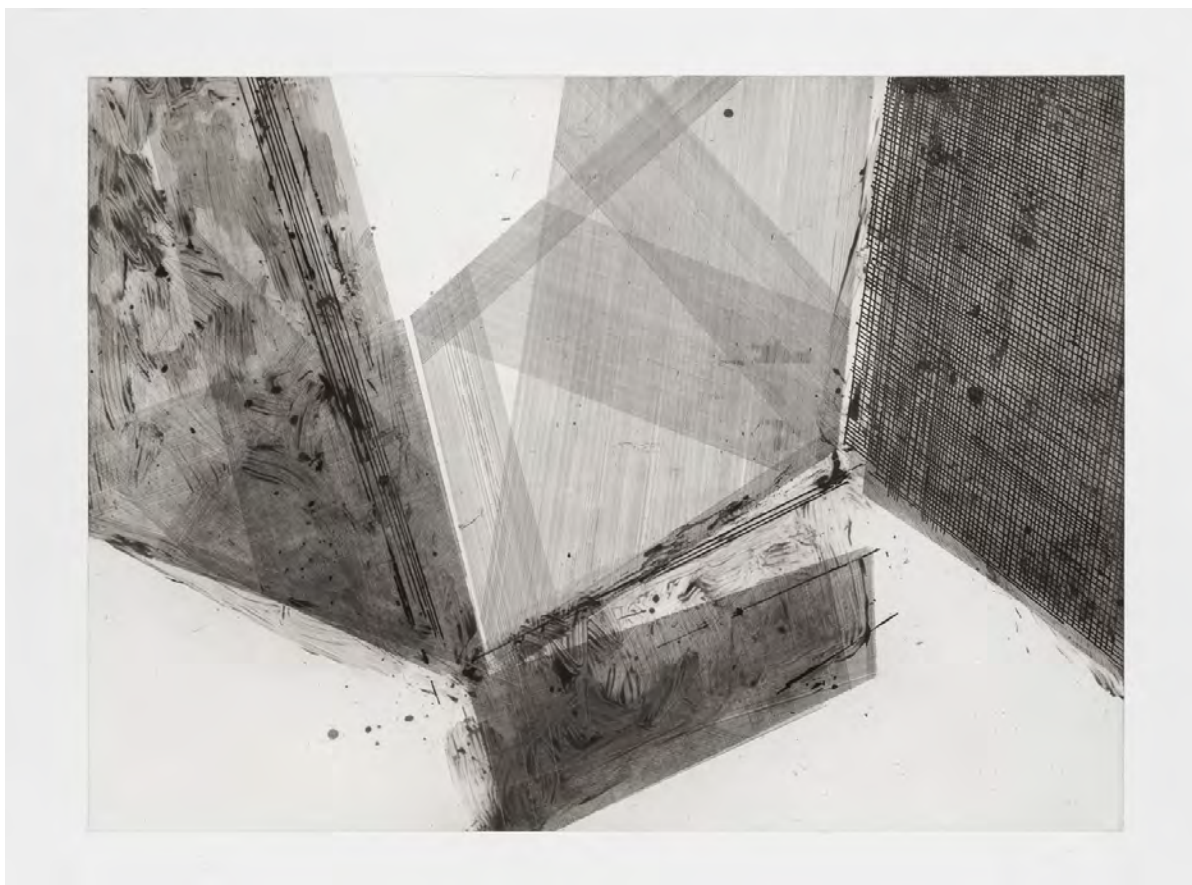

**José Pedro Croft**

Sin título

2017

Aguafuerte, aguatinta, ácido directo y punta seca

148 x 195 cm

Edición 15 ejemplares

Ref. 215398



**José Pedro Croft**

Sin título

2018

Aguafuerte, aguatinta, ácido directo y punta seca

148 x 195 cm

Edición 15 ejemplares

Ref. 215416

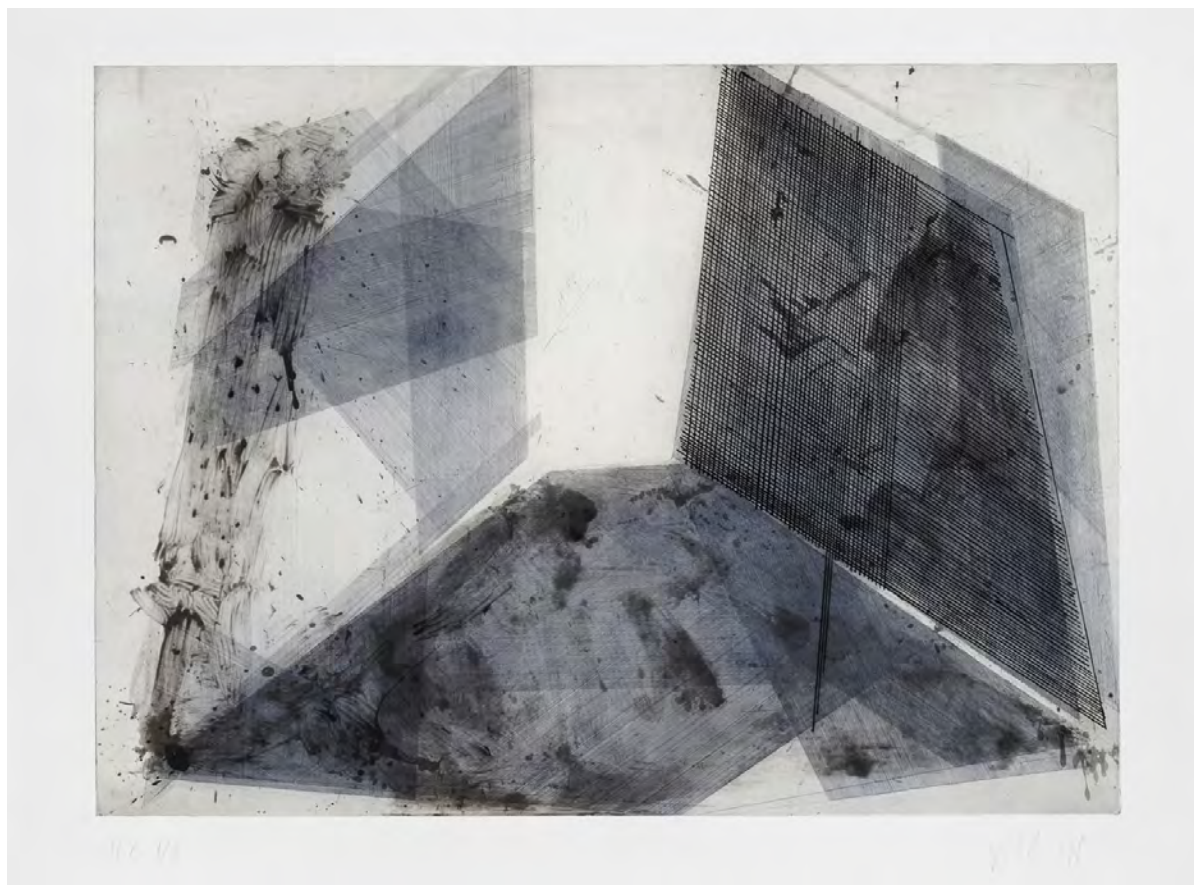

**José Pedro Croft**

Sin título

2018

Aguafuerte, aguatinta, ácido directo y punta seca

148 x 195 cm

Edición 15 ejemplares

Ref. 215417



**José Pedro Croft**

*Sin título*

2017

Aguafuerte, aguainta, ácido directo y punta  
seca

48,5 x 38,5 cm

Edición 24 ejemplares

Ref. 215401



**José Pedro Croft**

*Sin título*

2017

Aguafuerte, aguainta, ácido directo y punta  
seca

48,5 x 38,5 cm

Edición 24 ejemplares

Ref. 215402

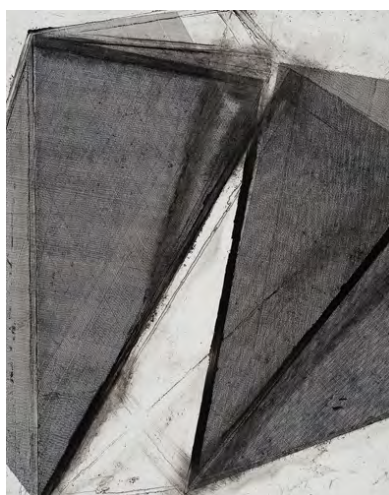

**José Pedro Croft**

*Sin título*

2017

Aguafuerte, aguainta, ácido directo y punta  
seca

48,5 x 38,5 cm

Edición 24 ejemplares

Ref. 215403



**José Pedro Croft**

*Sin título*

2017

Aguafuerte, aguainta, ácido directo y punta  
seca

48,5 x 38,5 cm

Edición 24 ejemplares

Ref. 215404



**José Pedro Croft**

*Sin título*

2017

Aguafuerte, aguainta, ácido directo y punta  
seca

48,5 x 38,5 cm

Edición 24 ejemplares

Ref. 215405



**José Pedro Croft**

*Sin título*

2017

Aguafuerte, aguainta, ácido directo y punta  
seca

38,5 x 48,5 cm

Edición 24 ejemplares

Ref. 215406





**José Pedro Croft**

*Sin título*

2017

Aguafuerte, aguatinta, ácido directo y punta seca

38,5 x 48,5 cm

Edición 24 ejemplares

Ref. 215407



**José Pedro Croft**

*Sin título*

2018

Aguafuerte, aguatinta, ácido directo y punta seca

38,5 x 48,5 cm

Edición 24 ejemplares

Ref. 215412

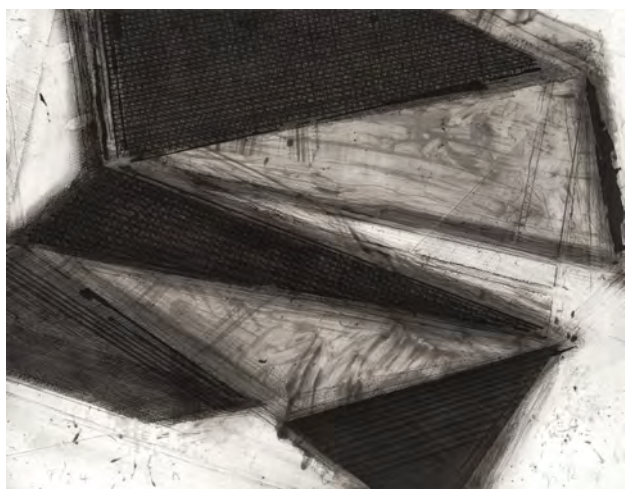

**José Pedro Croft**

*Sin título*

2018

Aguafuerte, aguatinta, ácido directo y punta seca

38,5 x 48,5 cm

Edición 24 ejemplares

Ref. 215413

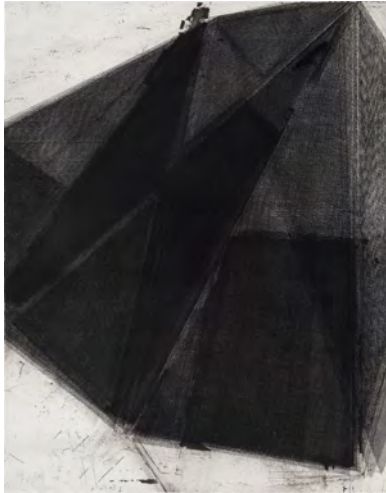

**José Pedro Croft**

*Sin título*

2018

Aguafuerte, aguatinta, ácido directo y punta  
seca

48,5 x 38,5 cm

Edición 24 ejemplares

Ref. 215414



**José Pedro Croft**

*Sin título*

2018

Aguafuerte, aguatinta, ácido directo y punta  
seca

48,5 x 38,5 cm

Edición 24 ejemplares

Ref. 215415

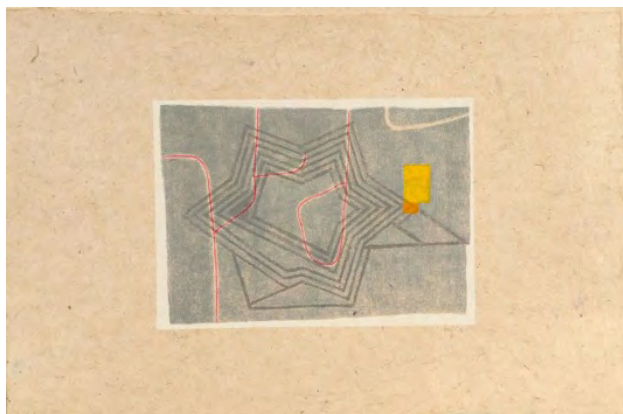

**Alejandro Corujeira**

*La Ruta del Jardín Celeste 1*

2001

Serigrafía

51 x 76 cm

Edición 20 ejemplares

Ref. 217007

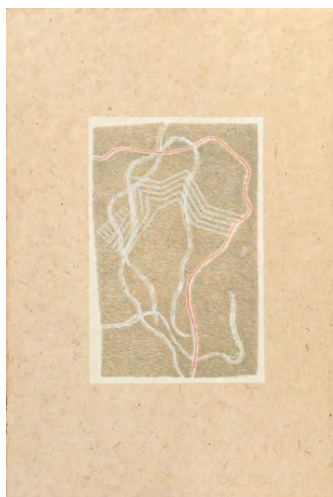

**Alejandro Corujeira**

*La Ruta del Jardín Celeste 2*

2001

Serigrafía

76 x 51 cm

Edición 20 ejemplares

Ref. 217008

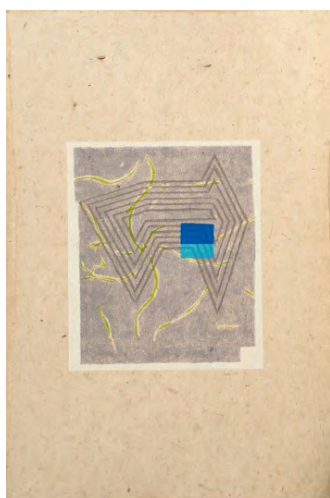

**Alejandro Corujeira**

*La Ruta del Jardín Celeste 3*

2001

Serigrafía

76 x 51 cm

Edición 20 ejemplares

Ref. 217009



**Alejandro Corujeira**

*La Ruta del Jardín Celeste 4*

2001

Serigrafía

76 x 51 cm

Edición 20 ejemplares

Ref. 217010



**Alejandro Corujeira**

*La Ruta del Jardín Celeste 5*

2001

Serigrafía

76 x 51 cm

Edición 20 ejemplares

Ref. 217011

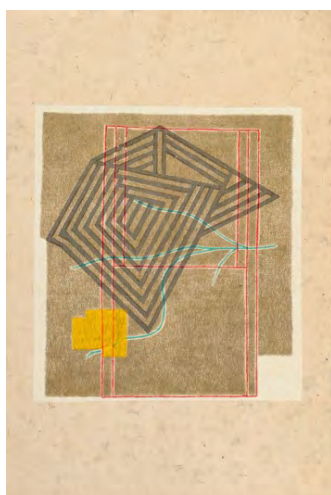

**Alejandro Corujeira**

*La Ruta del Jardín Celeste 6*

2001

Serigrafía

76 x 51 cm

Edición 20 ejemplares

Ref. 217012



**Alejandro Corujeira**

*Tatuaje*

2000

Serigrafía sobre ensamblaje de madera

28 x 20 x 4,5 cm

Edición 7 ejemplares

Ref. 217013



**Alejandro Corujeira**

*Doble Cielo*

2000

Serigrafía sobre ensamblaje de madera

19 x 37 x 4,5 cm

Edición 7 ejemplares

Ref. 217014



**Alejandro Corujeira**

*Estrella vegetal*

2000

Serigrafía sobre ensamblaje de madera

30 x 26 x 4,5 cm

Edición 7 ejemplares

Ref. 217015



**Alejandro Corujeira**

*Sol*

2000

Serigrafía sobre ensamblaje de madera

41 x 32 x 4,5 cm

Edición 7 ejemplares

Ref. 217016



**Alejandro Corujeira**

*Estrella*

2001

Serigrafía sobre ensamblaje de madera

40 x 50 x 4,5 cm

Edición 7 ejemplares

Ref. 217017



**Alejandro Corujeira**

*Piel del Cielo*

2001

Serigrafía sobre ensamblaje de madera

45 x 46 x 4,5 cm

Edición 7 ejemplares

Ref. 217018

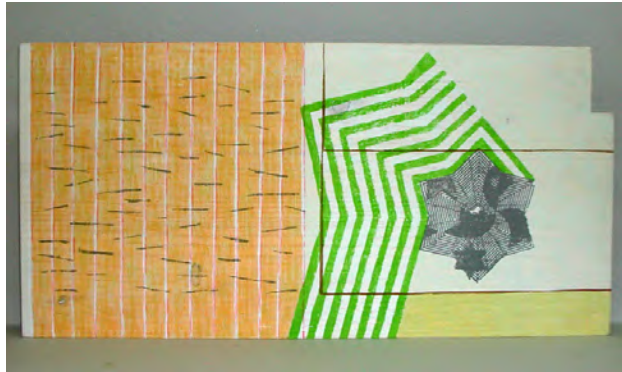

**Alejandro Corujeira**

*Vientos*

2001

Serigrafía sobre ensamblaje de madera

31 x 63 x 4,5 cm

Edición 7 ejemplares

Ref. 217019



**Alejandro Corujeira**

*Menta*

2001

Serigrafía

106 x 75 cm

Edición 35 ejemplares

Ref. 217020



**Alejandro Corujeira**

*Luz vegetal*

2001

Serigrafía

106 x 75 cm

Edición 35 ejemplares

Ref. 217021



**Alejandro Corujeira**

*Al despertar, flotaban*

2019

Carpeta con 9 grabados sobre madera 53 x 42 cm

Edición 20 ejemplares

Ref. 217030

La serie de grabados en madera de Alejandro Corujeira “Al despertar, flotaban” está directamente relacionada con los trabajos presentados por el artista en la última Bienal de Sao Paulo. Apartir de formas simples, que en ocasiones se superponen o apenas se tocan, se establece un espacio mínimo que nos habla de la relación del ser con las cosas. Hay un texto de Jorge Luis Borges sobre este espacio:

“La música, los estados de felicidad, la mitología, las caras trabajadas por el tiempo, ciertos crepúsculos y ciertos lugares, quieren decirnos algo, o algo dijeron que no hubiéramos debido perder, o están por decir algo; esta inminencia de una revelación, que no se produce, es, quizá, el hecho estético.” (“Otras Inquisiciones”)

La carpeta está compuesta por nueve xilografías, estampadas sobre papel japonés, acompañadas de un texto del poeta Hugo Mujica. La edición consta de 20 ejemplares firmados y numerados.



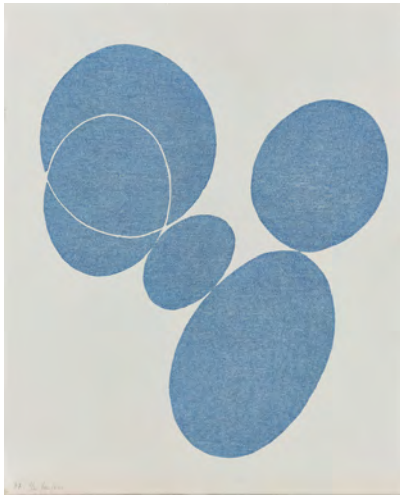

**Alejandro Corujeira**

*Al despertar, flotaban 1*

2019

Grabado sobre madera

53 x 42 cm

Edición 20 ejemplares

Ref. 217031



**Alejandro Corujeira**

*Al despertar, flotaban 2*

2019

Grabado sobre madera

53 x 42 cm

Edición 20 ejemplares

Ref. 217032



**Alejandro Corujeira**

*Al despertar, flotaban 3*

2019

Grabado sobre madera

53 x 42 cm

Edición 20 ejemplares

Ref. 217033

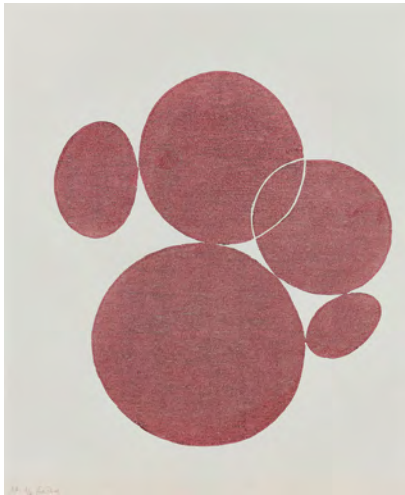

**Alejandro Corujeira**

*Al despertar, flotaban 4*

2019

Grabado sobre madera

53 x 42 cm

Edición 20 ejemplares

Ref. 217034



**Alejandro Corujeira**

*Al despertar, flotaban 5*

2019

Grabado sobre madera

53 x 42 cm

Edición 20 ejemplares

Ref. 217035



**Alejandro Corujeira**

*Al despertar, flotaban 6*

2019

Grabado sobre madera

53 x 42 cm

Edición 20 ejemplares

Ref. 217036



**Alejandro Corujeira**

*Al despertar, flotaban 7*

2019

Grabado sobre madera

53 x 42 cm

Edición 20 ejemplares

Ref. 217037

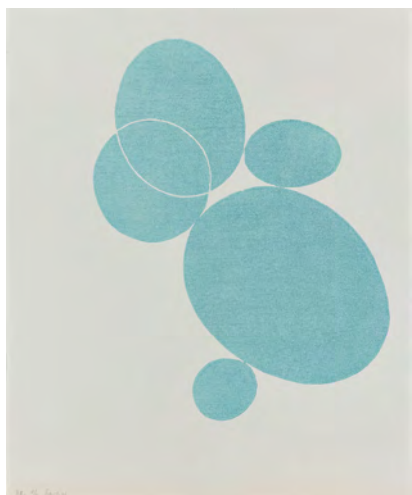

**Alejandro Corujeira**

*Al despertar, flotaban 8*

2019

Grabado sobre madera

53 x 42 cm

Edición 20 ejemplares

Ref. 217038



**Alejandro Corujeira**

*Al despertar, flotaban 9*

2019

Grabado sobre madera

53 x 42 cm

Edición 20 ejemplares

Ref. 217039



**Félix Curto**

Carros

2004

Serie de 25 impresiones digitales sobre papel Somerset Velvet Enhanced de 310  
grs.

42 x 57 cm c/u

Edición 15 ejemplares

Ref. 225027

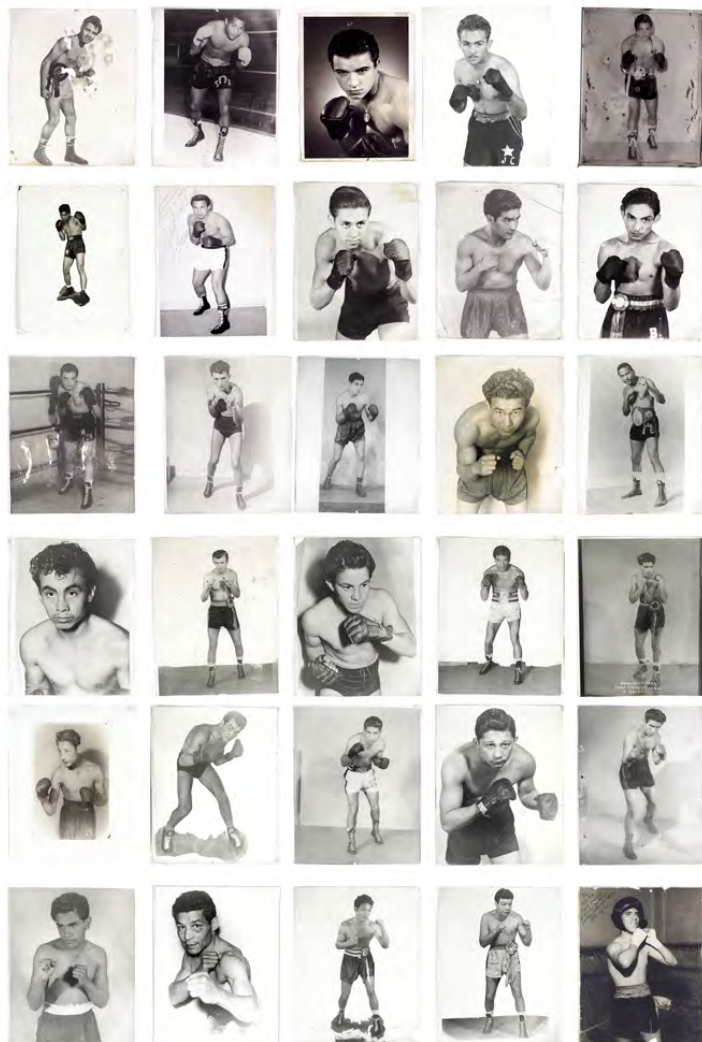

**Félix Curto**

El Triunfo

2004

Carpeta con 30 impresiones digitales y letras de plata

41 x 30 cm c/u

Edición 15 ejemplares

Ref. 225028



**El Roto**

*Idilio*

2001

Serigrafía

76 x 56 cm

Edición 30 ejemplares

Ref. 260001



**El Roto**

*La Escala*

2001

Serigrafía

76 x 56 cm

Edición 30 ejemplares

Ref. 260002



**El Roto**

*El Manantial*

2001

Serigrafía

76 x 56 cm

Edición 30 ejemplares

Ref. 260003



**El Roto**

*Economía sumergida*

2001

Serigrafía

76 x 56 cm

Edición 30 ejemplares

Ref. 260004



**El Roto**

*La tía Paca*

2001

Serigrafía

76 x 56 cm

Edición 30 ejemplares

Ref. 260005



**El Roto**

*La mala noche*

2001

Serigrafía

76 x 56 cm

Edición 30 ejemplares

Ref. 260006

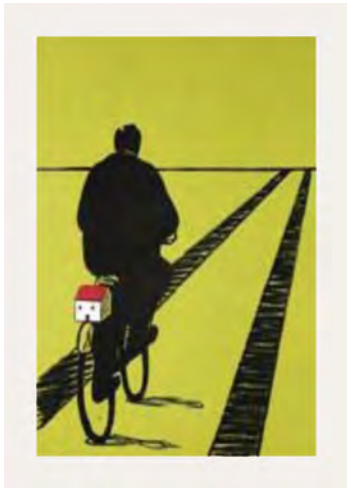

**El Roto**

*El emigrante*

2001

Serigrafía

76 x 56 cm

Edición 30 ejemplares

Ref. 260007



**El Roto**

*Nocturno II*

2001

Serigrafía

56 x 76 cm

Edición 30 ejemplares

Ref. 260008





**El Roto**

*Pájaro I*

2003

Serigrafía

56 x 76 cm

Edición 30 ejemplares

Ref. 260009



**El Roto**

*Pájaro II*

2003

Serigrafía

76 X 56 cm

Edición 30 ejemplares

Ref. 260010

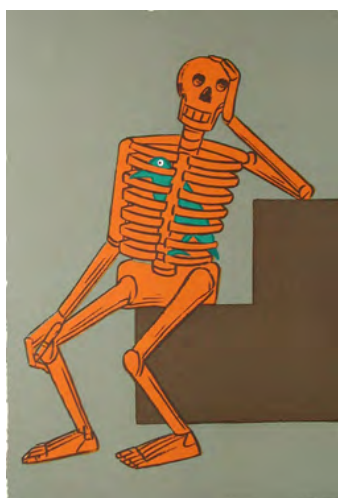

**El Roto**

*Pájaro III*

2003

Serigrafía

76 x 56 cm

Edición 30 ejemplares

Ref. 260011



**El Roto**

*Pájaro IV*

2003

Serigrafía

76 X 56 cm

Edición 30 ejemplares

Ref. 260012



**El Roto**

*Pájaro V*

2003

Serigrafía

76 X 56 cm

Edición 30 ejemplares

Ref. 260013



**El Roto**

*Pájaro VI*

2003

Serigrafía

76 X 56 cm

Edición 30 ejemplares

Ref. 260014



**El Roto**

*Pájaro VII*

2003

Serigrafía

76 X 56 cm

Edición 30 ejemplares

Ref. 260015



**El Roto**

*Pájaro VIII*

2003

Serigrafía

76 X 56 cm

Edición 30 ejemplares

Ref. 260016

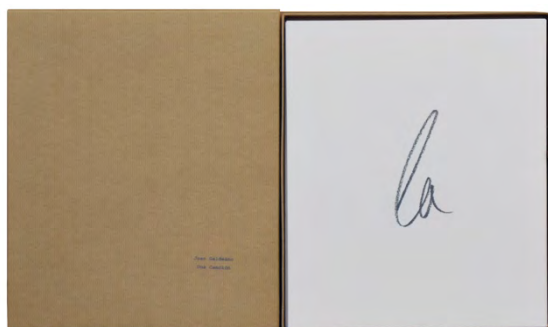
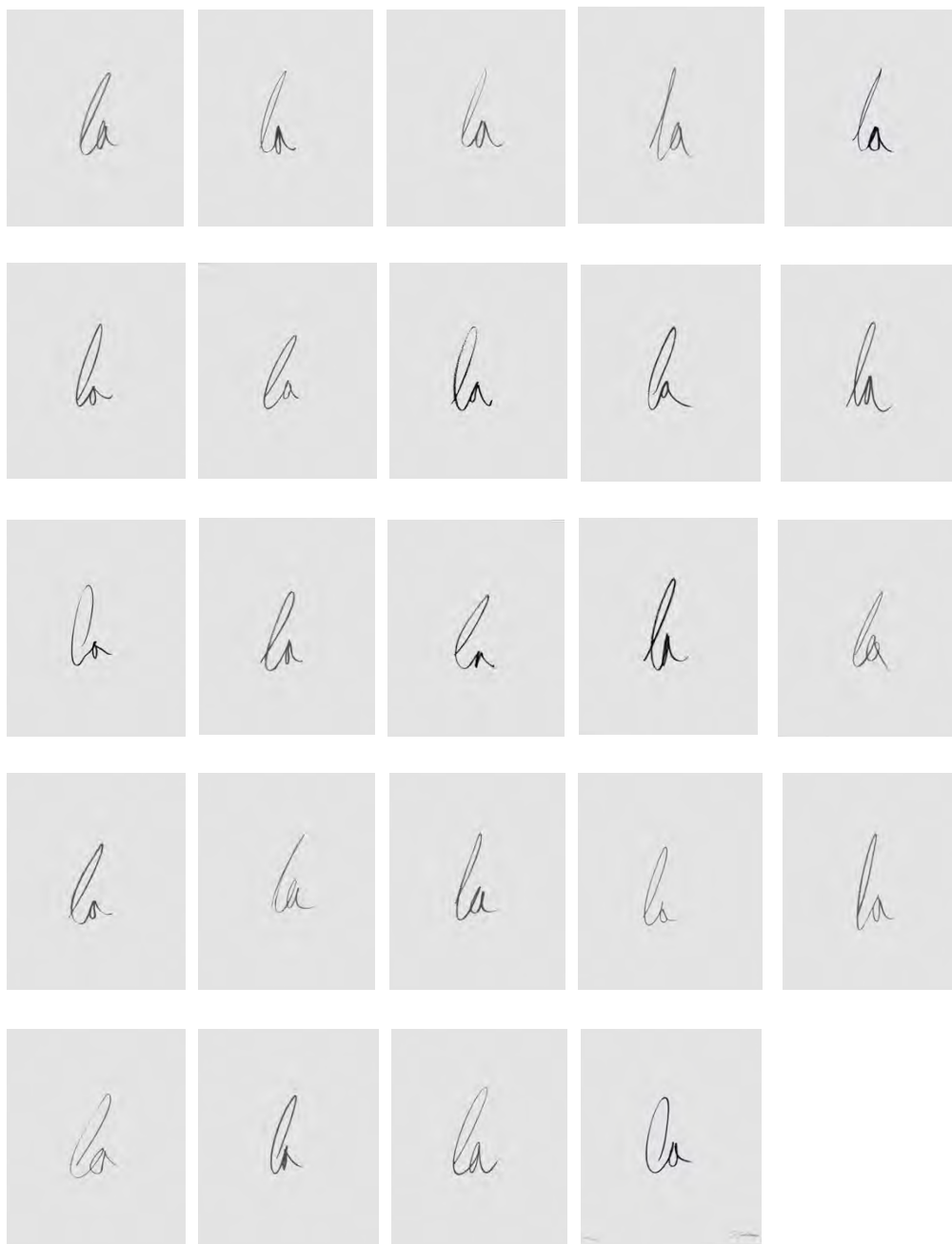

**Juan Galdeano**  
*Una canción*  
2003  
Carpeta con 24 serigrafías  
30 x 25 cm c/u  
Edición 30 ejemplares  
Ref. 300001



*¿Dio tres voces El Gallo o un suave beso?*



*La Época ésta es igual a miseria.*



*PuerRCA Victoria que nos honra. INDECIBLE  
Vida la que honramos.*



*Sin miedo, sin rival, he vivido. Moriré sin rival*



*Grocería La República. Vulgaridad La Independencia.  
Cinismo la Libertad*



*El Mundo El País La Casa El Barrio.*



*Conforto Konfort Comfort Comodità Komfort*



*Teme la honradez que no posees.*



*De matar oohh!! El arte SSS!! De  
Revolución AARR!! Matando, AAHH!! nooss*



*Roseland Tierra de rosas Roses in the land  
Sobre Templo de Muerte*

### **Carlos Garaicoa**

Frases

2009

Serie de 10 fotografías y gofrado

55 x 46 cm c/u

Edición 15 ejemplares

Ref. 305006



**Luis Gordillo**

*Alma de flor A*

2008

Serigrafía

70 x 100 cm

Edición 50 ejemplares

350201



**Luis Gordillo**

*Alma de flor B*

2008

Serigrafía

70 x 100 cm

Edición 50 ejemplares

350202

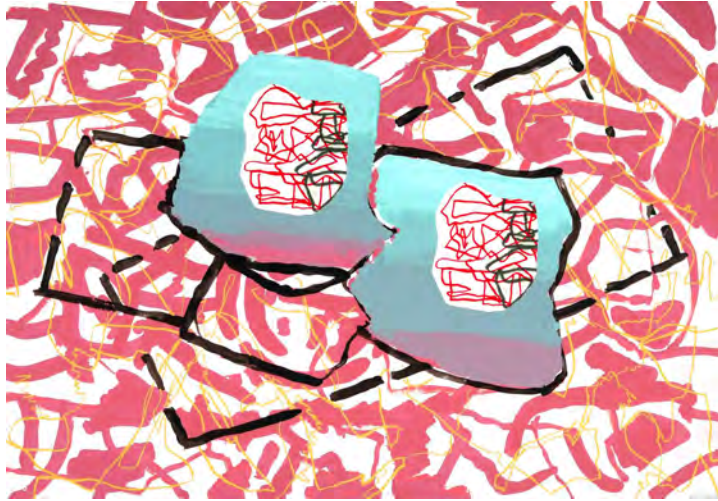

**Luis Gordillo**

*Espejismo*

2008

Serigrafía

70 x 100 cm

Edición 50 ejemplares

350203



**Luis Gordillo**

*Perverso*

2008

Serigrafía sobre papel

Chromomat de 350 gr.

70 x 100 cm

Edición 50 ejemplares

350204





**Luis Gordillo**

*Racional - Natural*

2008

Serigrafía

100 x 70 cm

Edición 45 ejemplares

350205



**Luis Gordillo**

*Mi querida hormiga*

2008

Serigrafía

100 x 70 cm

Edición 45 ejemplares

350206

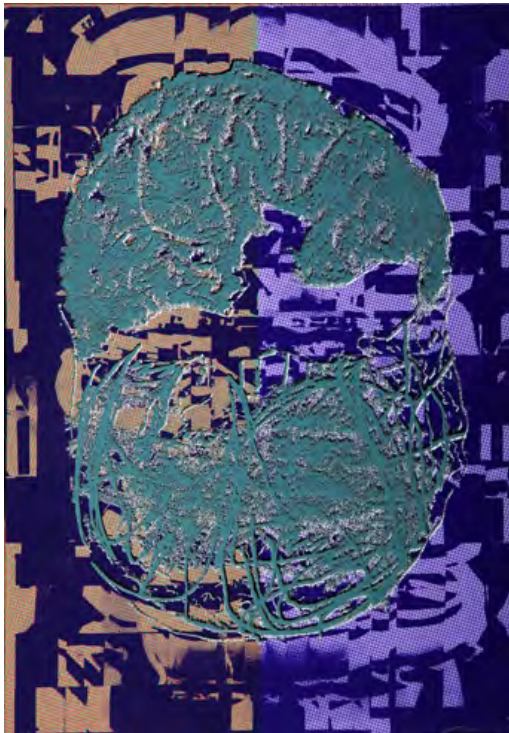

**Luis Gordillo**

*Cabeza geográfica*

2008

Serigrafía

100 x 70 cm

Edición 45 ejemplares

350207

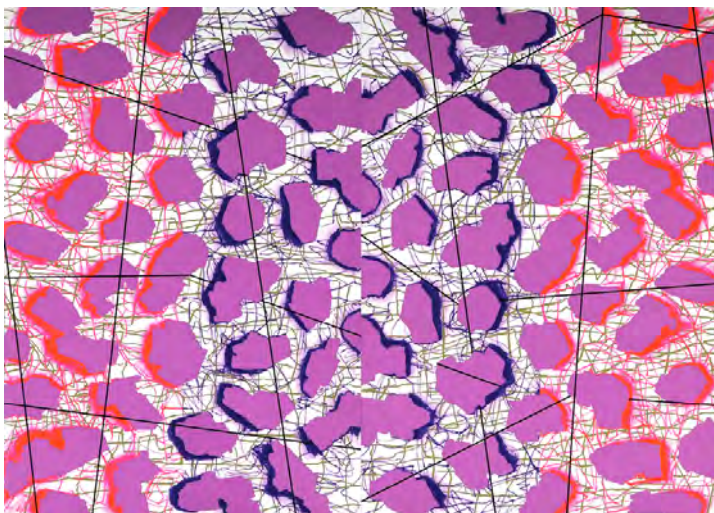

**Luis Gordillo**

*Archipiélago dinámico*

2008

Serigrafía

100 x 140 cm

Edición 45 ejemplares

350208

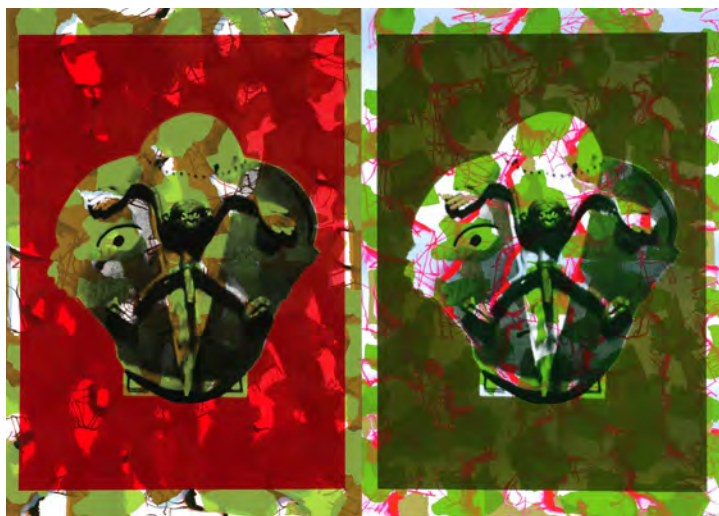

**Luis Gordillo**

*Psicoanálisis doble de mono*

2008

Serigrafía

100 x 140 cm

Edición 50 ejemplares

350209



**Luis Gordillo**

*Deslumbramiento*

2008

Serigrafía

100 x 140 cm

Edición 45 ejemplares

350210

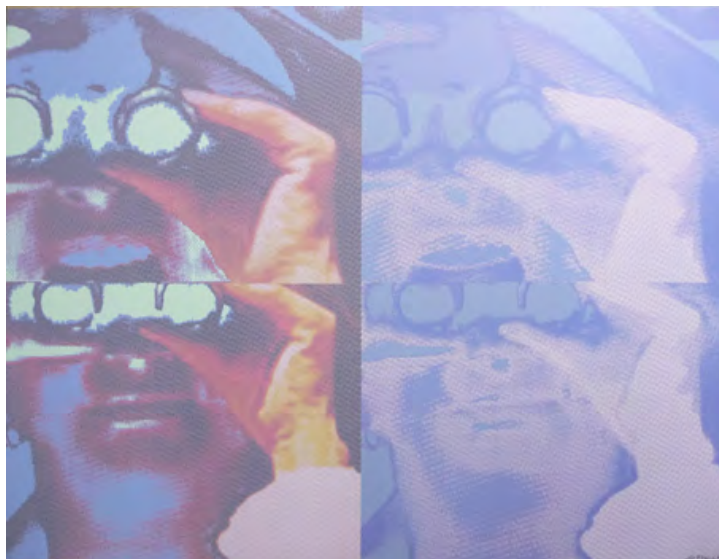

**Luis Gordillo**

*Doble Hitchcockiano*

2008

Serigrafía

100 x 140 cm

Edición 45 ejemplares

350211



**Luis Gordillo**

*Charles Darwin evoluciona*

2008

Serigrafía

140 x 100 cm

Edición 45 ejemplares

350212

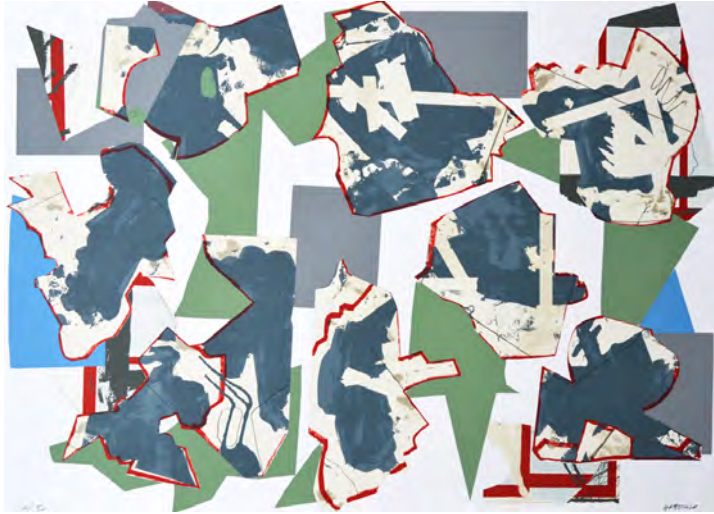

**Luis Gordillo**  
*8 cerebroides*  
2016  
Serigrafía  
70 x 100 cm  
Edición 50 ejemplares  
350284



**Silvia Gruner**

*Un chant d'amour*

2005

Impresión digital

90 x 120 cm

Edición 6 ejemplares

Ref. 353002



**Silvia Gruner**

*Un chant d'amour*

2005

Impresión digital

75 x 100 cm

Edición 10 ejemplares

Ref. 353003



**Silvia Gruner**

*Un chant d'amour*

2005

Impresión digital

75 x 100 cm

Edición 10 ejemplares

Ref. 353004



**Jan Hendrix**

*Spring Station South*

2001

Litografía sobre papel japonés y chine collé

76 x 140 cm

Edición 60 ejemplares

370100



**Jan Hendrix**

*Spring Station North*

2001

Litografía sobre papel japonés y chine collé

104 x 171 cm

Edición 35 ejemplares

370106

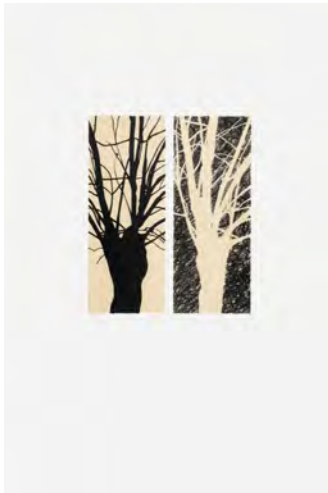

**Jan Hendrix**

*Spring Station South I*

2001

Litografía y chine collé

57 x 38 cm

Edición 35 ejemplares

Ref. 370101



**Jan Hendrix**

*Spring Station South I*

2001

Litografía y chine collé

57 x 38 cm

Edición 35 ejemplares

Ref. 370102



**Jan Hendrix**

*Spring Station South I*

2001

Litografía y chine collé

57 x 38 cm

Edición 35 ejemplares

Ref. 370103





**Jan Hendrix**

*Spring Station South I*

2001

Litografía y chine collé

57 x 38 cm

Edición 35 ejemplares

Ref. 370104



**Jan Hendrix**

*Spring Station South I*

2001

Litografía y chine collé

57 x 38 cm

Edición 35 ejemplares

Ref. 370105



**Jan Hendrix**

*Spring Station North I*

2001

Litografía

57 x 38 cm

Edición 35 ejemplares

Ref. 370107



**Jan Hendrix**

*Spring Station North I*

2001

Litografía

57 x 38 cm

Edición 35 ejemplares

Ref. 370108



**Jan Hendrix**

*Spring Station North I*

2001

Litografía

57 x 38 cm

Edición 35 ejemplares

Ref. 370109



**Jan Hendrix**

*Spring Station North I*

2001

Litografía

57 x 38 cm

Edición 35 ejemplares

Ref. 370110



**Jan Hendrix**

*Spring Station North I*

2001

Litografía

57 x 38 cm

Edición 35 ejemplares

Ref. 370111



**Jan Hendrix**

*Spring Station North I*

2001

Litografía

57 x 38 cm

Edición 35 ejemplares

Ref. 370112



**Jan Hendrix**

*Spring Station North II*

2001

Litografía sobre papel japonés y chine collé

57 x 38 cm

Edición 35 ejemplares

Ref. 370113



**Jan Hendrix**

*Spring Station North II*

2001

Litografía sobre papel japonés y chine collé

57 x 38 cm

Edición 35 ejemplares

Ref. 370114



**Jan Hendrix**

*Spring Station North II*

2001

Litografía sobre papel japonés y chine collé

57 x 38 cm

Edición 35 ejemplares

Ref. 370115



**Jan Hendrix**

*Spring Station North II*

2001

Litografía sobre papel japonés y chine collé

57 x 38 cm

Edición 35 ejemplares

Ref. 370116



**Jan Hendrix**

*Spring Station North II*

2001

Litografía sobre papel japonés y chine collé

57 x 38 cm

Edición 35 ejemplares

Ref. 370118



**Jan Hendrix**

*Spring Station North II*

2001

Litografía sobre papel japonés y chine collé

57 x 38 cm

Edición 35 ejemplares

Ref. 370117

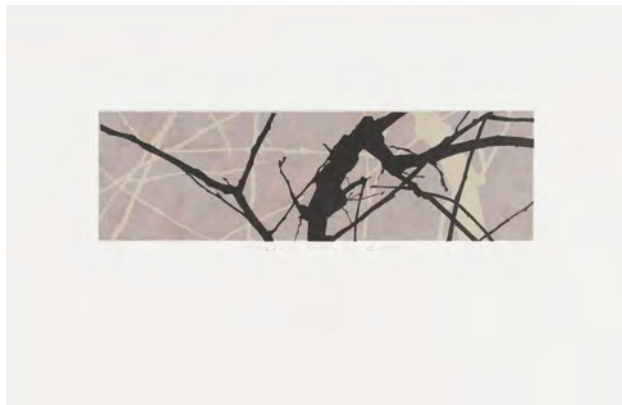

**Jan Hendrix**

*Spring Station North III*

2001

Litografía sobre papel japonés y chine collé

38 x 57 cm

Edición 35 ejemplares

Ref. 370119



**Jan Hendrix**

*Spring Station North III*

2001

Litografía sobre papel japonés y chine collé

38 x 57 cm

Edición 35 ejemplares

Ref. 370120

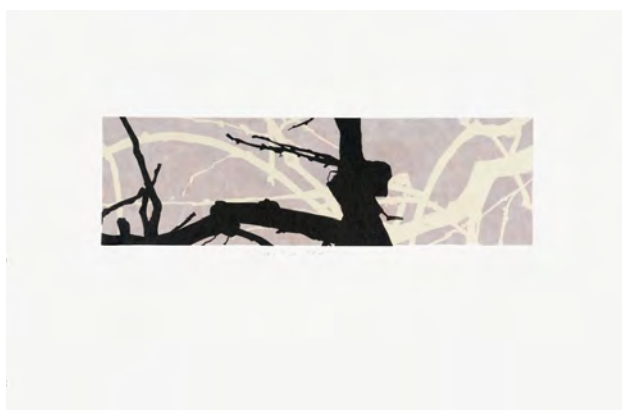

**Jan Hendrix**

*Spring Station North III*

2001

Litografía sobre papel japonés y chine collé

38 x 57 cm

Edición 35 ejemplares

Ref. 370121

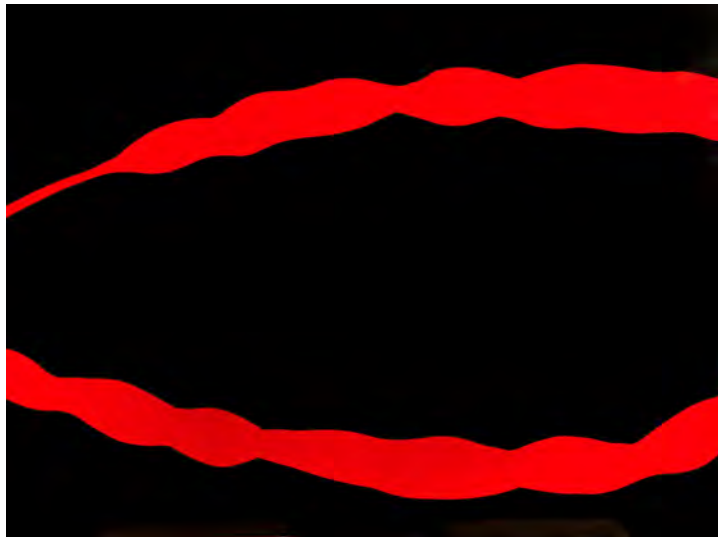

**Jan Hendrix**

*After Nature*

2004

Esmalte cerámico sobre metal

90 x 120 cm

Edición 2 ejemplares

370158-4



**Jan Hendrix**

*After Nature*

2004

Esmalte cerámico sobre metal

90 x 120 cm

Edición 2 ejemplares

370158-5



**Jan Hendrix**

*After Nature*

2004

Esmalte cerámico sobre metal

90 x 120 cm

Edición 2 ejemplares

370158-6



**Jan Hendrix**

*After Nature*

2004

Esmalte cerámico sobre metal

90 x 120 cm

Edición 2 ejemplares

370158-8





**Jan Hendrix**

*Eclipse 1*

2005

Superposición de metal recortado

120 x 200 cm

Edición 6 ejemplares

370160

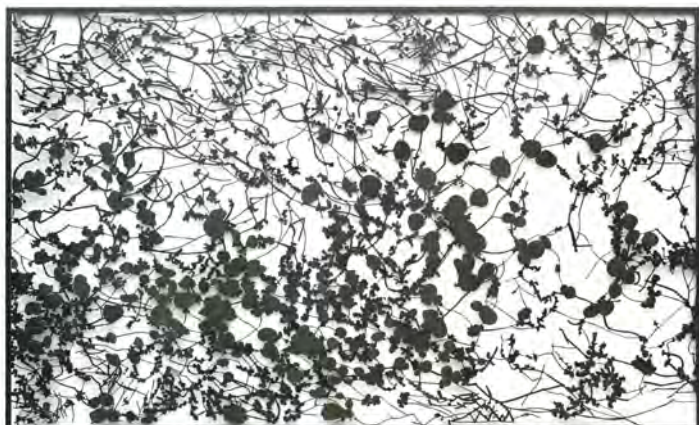

**Jan Hendrix**

*Eclipse 3*

2005

Superposición de metal recortado

120 x 200 cm

Edición 6 ejemplares

370162



**Jan Hendrix**

*Eclipse 8*

2007

Superposición de metal recortado. Díptico

90 x 100 cm cada panel

Edición 6 ejemplares

370165



**Jan Hendrix**

*Eclipse 5*

2007

Superposición de metal recortado

90 x 210 cm

Edición 6 ejemplares

370211



**Jan Hendrix**

Eclipse 5

2007

Superposición de metal recortado

90 x 210 cm

Edición 6 ejemplares

Ref. 370211



**Jan Hendrix**  
*Lanzarote 1*  
2007  
Aguatinta  
60 x 137 cm  
Edición 20 ejemplares  
Ref. 370231



**Jan Hendrix**  
*Lanzarote 2*  
2007  
Aguatinta  
60 x 137 cm  
Edición 20 ejemplares  
Ref. 370232



**Jan Hendrix**  
*Lanzarote 3*  
2007  
Aguatinta  
60 x 137 cm  
Edición 20 ejemplares  
Ref. 370233



**Jan Hendrix**  
*Lanzarote 4*  
2007  
Aguatinta  
60 x 137 cm  
Edición 20 ejemplares  
Ref. 370234

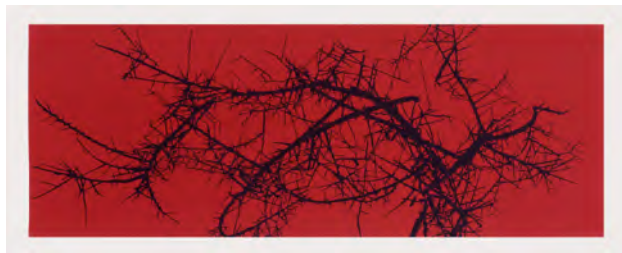

**Jan Hendrix**  
*Lanzarote 5*  
2007  
Aguatinta  
60 x 137 cm  
Edición 20 ejemplares  
Ref. 370235

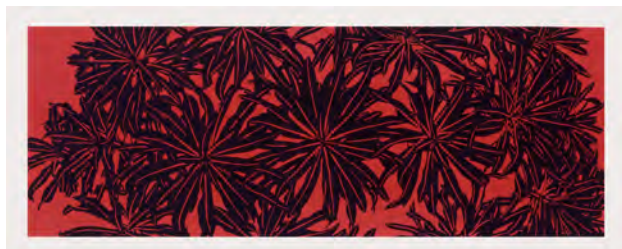

**Jan Hendrix**  
*Lanzarote 11*  
2007  
Aguatinta  
60 x 137 cm  
Edición 20 ejemplares  
Ref. 370254



**Jan Hendrix**  
*Malpaís 14*  
2007  
Aguatinta  
60 x 137 cm  
Edición 20 ejemplares  
Ref. 370257



**Jan Hendrix**  
*Malpaís 15*  
2007  
Aguatinta  
60 x 137 cm  
Edición 20 ejemplares  
Ref. 370258



**Jan Hendrix**  
*Malpaís 20*  
2007  
Aguatinta  
60 x 137 cm  
Edición 20 ejemplares  
Ref. 370263



**Jan Hendrix**  
*Malpaís 21*  
2007  
Aguatinta  
60 x 137 cm  
Edición 20 ejemplares  
Ref. 370264



**Jan Hendrix**  
*Malpaís 22*  
2007  
Aguatinta  
60 x 137 cm  
Edición 20 ejemplares  
Ref. 370265



**Jan Hendrix**  
*Malpaís 24*  
2007  
Aguatinta  
60 x 137 cm  
Edición 20 ejemplares  
Ref. 370267



**Jan Hendrix**

*Isla Espiritu Santo 1*

2012

Fotgrabado chine collé

140 x 110 cm

Edición 20 ejemplares

370352



**Jan Hendrix**

*Isla Espiritu Santo 2*

2012

Fotgrabado chine collé

140 x 110 cm

Edición 20 ejemplares

370353





**Jan Hendrix**

*Isla Espiritu Santo 3*

2012

Fotgrabado chine collé

140 x 110 cm

Edición 20 ejemplares

370354



**Jan Hendrix**

*Isla Espiritu Santo 4*

2012

Impresión digital sobre papel Somerset

fotográfico de 300 grs

140 x 110 cm

Edición 20 ejemplares

370355



**Jan Hendrix**

*Isla Espiritu Santo 1. D*

2013

Fotgrabado chine collé

33 x 54 cm

Edición 20 ejemplares

Ref. 370401



**Jan Hendrix**

*Isla Espiritu Santo 1. I*

2013

Fotgrabado chine collé

33 x 54 cm

Edición 20 ejemplares

Ref. 370402



**Jan Hendrix**

*Isla Espiritu Santo 2. D*

2013

Fotgrabado chine collé

33 x 54 cm

Edición 20 ejemplares

Ref. 370403

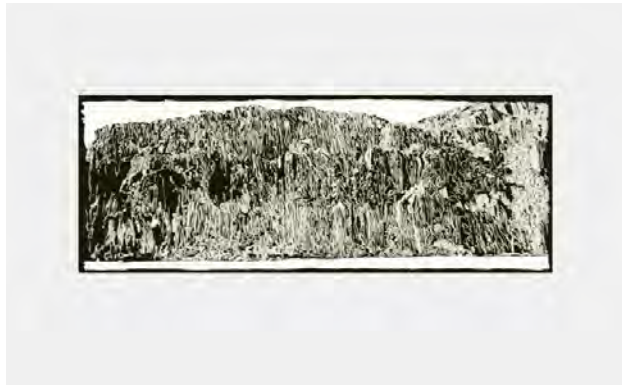

**Jan Hendrix**

*Isla Espiritu Santo 2. I*

2013

Fotgrabado chine collé

33 x 54 cm

Edición 20 ejemplares

Ref. 370404



**Jan Hendrix**

*Isla Espiritu Santo 3. D*

2013

Fotgrabado chine collé

33 x 54 cm

Edición 20 ejemplares

Ref. 370405



**Jan Hendrix**

*Isla Espiritu Santo 3. I*

2013

Fotgrabado chine collé

33 x 54 cm

Edición 20 ejemplares

Ref. 370406

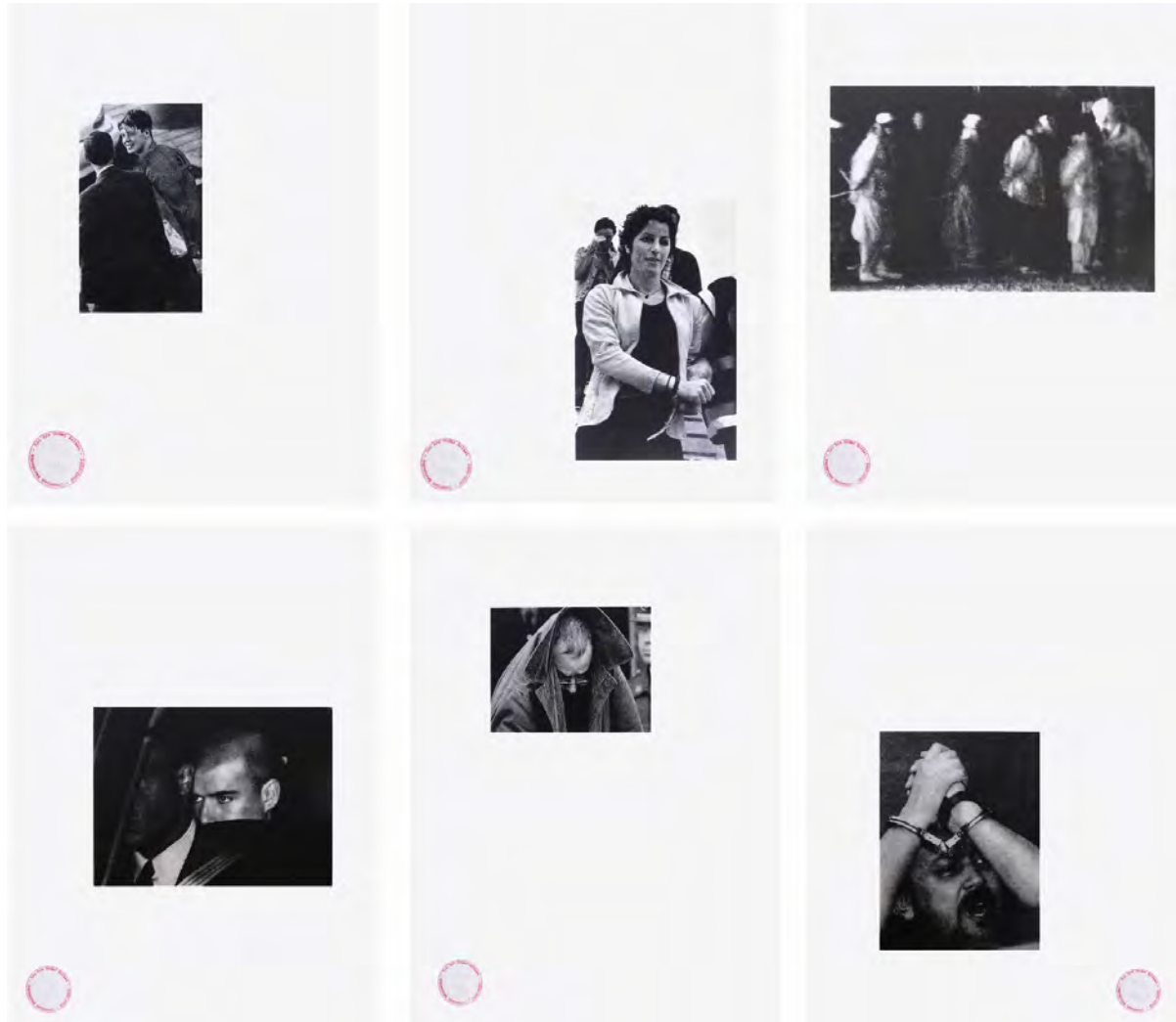

**Jonathan Hernández**

*You are under arrest*

2002

Carpeta con 6 serigrafías

43 x 31 cm c/u

Edición 30 ejemplares

Ref. 374001





**Jonathan Hernández**

Vulnerabilia

2005

Carpeta con 14 impresiones digitales

41 x 59 cm

Edición 15 ejemplares

Ref. 374004

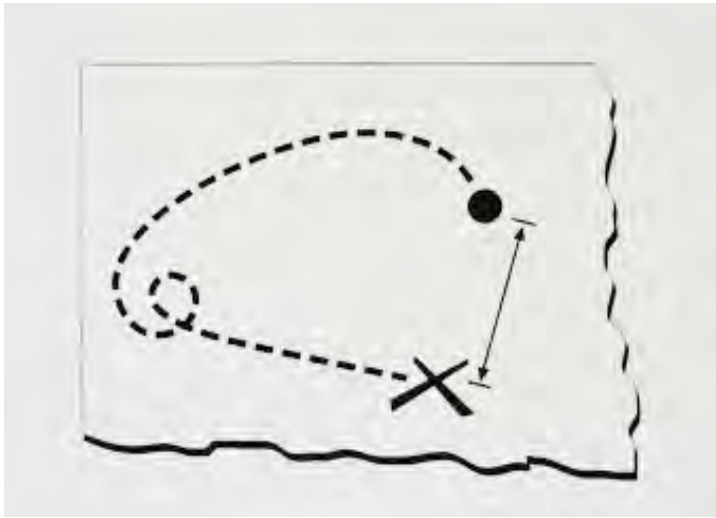

**Jonathan Hernández y Philippe Hernandez**

*Caja del tesoro*

2015

Caja de cartón con 33 elementos

2,5 x 35 x 25 cm.

Edición 50 ejemplares

Ref. 374126



**Jonathan Hernández**  
*Intención / Intuición*  
2006  
Múltiple. Vaciado en yeso para instalación en muro  
Medidas variables  
Caja: 13 x 18 x 15 cm  
Edición 10 ejemplares  
Ref. 374023





**Jonathan Hernández**

*La vision du vide*

2010

Impresión digital y serigrafía

90 x 60 cm

Edición 10 ejemplares

374060



**Jonathan Hernández**

*La vision du vide*

2010

Impresión digital y serigrafía

60 x 90 cm

Edición 10 ejemplares

374061



**Jonathan Hernández**

*La vision du vide*

2010

Impresión digital y serigrafía

60 x 90 cm

Edición 10 ejemplares

374062



**Jonathan Hernández**

*La vision du vide*

2010

Impresión digital y serigrafía

60 x 90 cm

Edición 10 ejemplares

374063

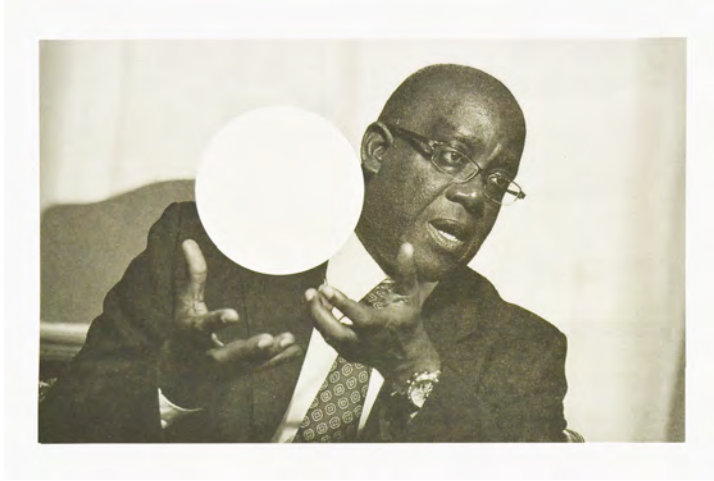

**Jonathan Hernández**

*La vision du vide*

2010

Impresión digital y serigrafía

60 x 90 cm

Edición 10 ejemplares

374064

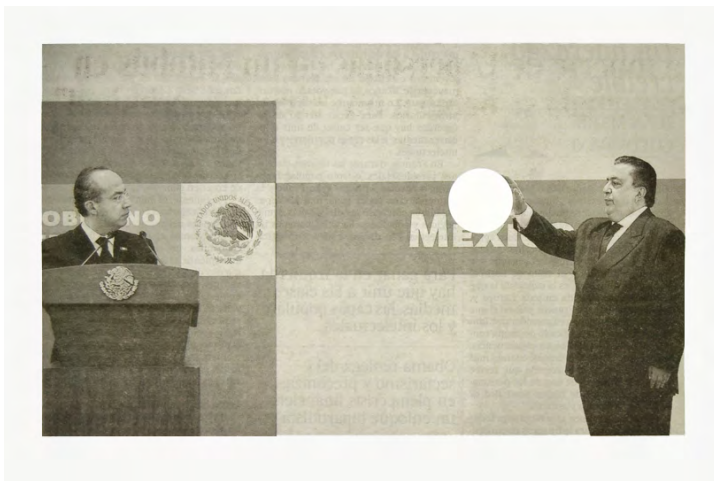

**Jonathan Hernández**

*La vision du vide*

2010

Impresión digital y serigrafía

60 x 90 cm

Edición 10 ejemplares

374065



**Jonathan Hernández**

*La vision du vide*

2010

Impresión digital y serigrafía

60 x 90 cm

Edición 10 ejemplares

374066



**Jonathan Hernández**

*La vision du vide*

2010

Impresión digital y serigrafía

90 x 60 cm

Edición 10 ejemplares

374067

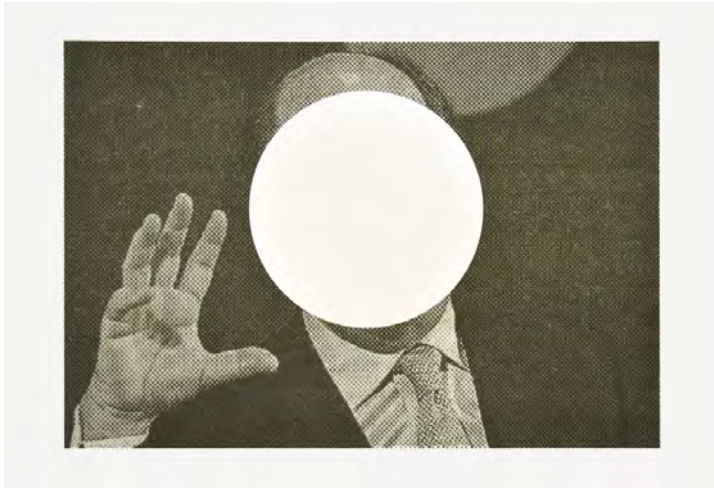

**Jonathan Hernández**

*La vision du vide*

2010

Impresión digital y serigrafía

60 x 90 cm

Edición 10 ejemplares

374068



**Jonathan Hernández**

*La vision du vide*

2010

Impresión digital y serigrafía

60 x 90 cm

Edición 10 ejemplares

374069



**Jonathan Hernández**

*Mitades / Amistades I*

2015

Impresión pigmentada sobre papel

Sommerset

58 x 60 cm

Edición 7 ejemplares

374141



**Jonathan Hernández**

*Mitades / Amistades II*

2015

Impresión pigmentada sobre papel

Sommerset

58 x 60 cm

Edición 7 ejemplares

374142



**Jonathan Hernández**

*Mitades / Amistades III*

2015

Impresión pigmentada sobre papel

Sommerset

58 x 60 cm

Edición 7 ejemplares

374143



**Jonathan Hernández**

*Mitades / Amistades IV*

2015

Impresión pigmentada sobre papel

Sommerset

58 x 60 cm

Edición 7 ejemplares

374144



**Jonathan Hernández**

*Mitades / Amistades V*

2015

Impresión pigmentada sobre papel

Sommerset

58 x 60 cm

Edición 7 ejemplares

374145



**Jonathan Hernández**

*Mitades / Amistades VI*

2015

Impresión pigmentada sobre papel

Sommerset

58 x 60 cm

Edición 7 ejemplares

374146





**Jonathan Hernández**

*Mitades / Amistades VII*

2015

Impresión pigmentada sobre papel

Sommerset

58 x 60 cm

Edición 7 ejemplares

374147



**Jonathan Hernández**

*Mitades / Amistades VII*

2015

Impresión pigmentada sobre papel

Sommerset

58 x 60 cm

Edición 7 ejemplares

374148



**Jonathan Hernández**

*Mitades / Amistades IX*

2015

Impresión pigmentada sobre papel

Sommerset

58 x 60 cm

Edición 7 ejemplares

374149



**Jonathan Hernández**

*Mitades / Amistades X*

2015

Impresión pigmentada sobre papel

Sommerset

58 x 60 cm

Edición 7 ejemplares

374150



**Joan Hernández Pijuan**

*En la piedra I*

2003

Litografía

57 x 43 cm

Edición 35 ejemplares

Ref. 375111



**Joan Hernández Pijuan**

*En la piedra II*

2003

Litografía

57 x 43 cm

Edición 35 ejemplares

Ref. 375112

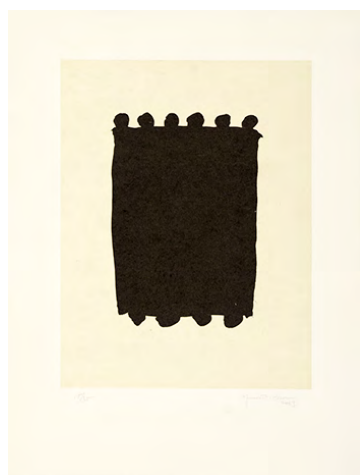

**Joan Hernández Pijuan**

*En la piedra III*

2003

Litografía

57 x 43 cm

Edición 35 ejemplares

Ref. 375113



**Joan Hernández Pijuan**

*En la piedra X*

2003

Litografía

64 x 110 cm

Edición 35 ejemplares

Ref. 375120



**Joan Hernández Pijuan**

*En la piedra XI*

2003

Litografía

64 x 110 cm

Edición 35 ejemplares

Ref. 375121



**Joan Hernández Pijuan**

*En la piedra XII*

2003

Litografía

64 x 110 cm

Edición 35 ejemplares

Ref. 375122



**Joan Hernández Pijuan**

*En la piedra IV*

2003

Litografía sobre papel japon contracolado

49 x 65 cm

Edición 35 ejemplares

375114



**Joan Hernández Pijuan**

*En la piedra V*

2003

Litografía sobre papel japon contracolado

49 x 65 cm

Edición 35 ejemplares

375115



**Joan Hernández Pijuan**

*En la piedra VI*

2003

Litografía sobre papel japon contracolado

49 x 65 cm

Edición 35 ejemplares

375116

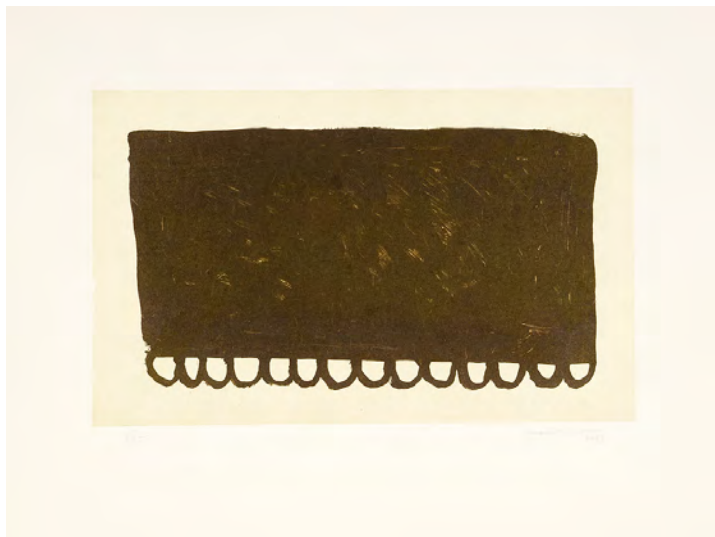

**Joan Hernández Pijuan**

*En la piedra VII*

2003

Litografía sobre papel japon contracolado

49 x 65 cm

Edición 35 ejemplares

375117



**Joan Hernández Pijuan**

*En la piedra VIII*

2003

Litografía

49 x 65 cm

Edición 35 ejemplares

375118



**Joan Hernández Pijuan**

*En la piedra IX*

2003

Litografía

49 x 65 cm

Edición 35 ejemplares

375119

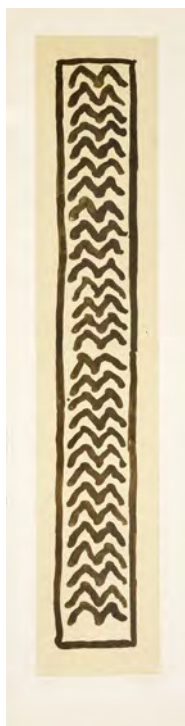

**Joan Hernández Pijuan**

*En la piedra XIII*

2003

Litografía sobre papel Japón contracolado

155 x 39 cm

Edición 35 ejemplares

375123



**Joan Hernández Pijuan**

*En la piedra XIV*

2003

Litografía sobre papel Japón contracolado

155 x 39 cm

Edición 35 ejemplares

375124



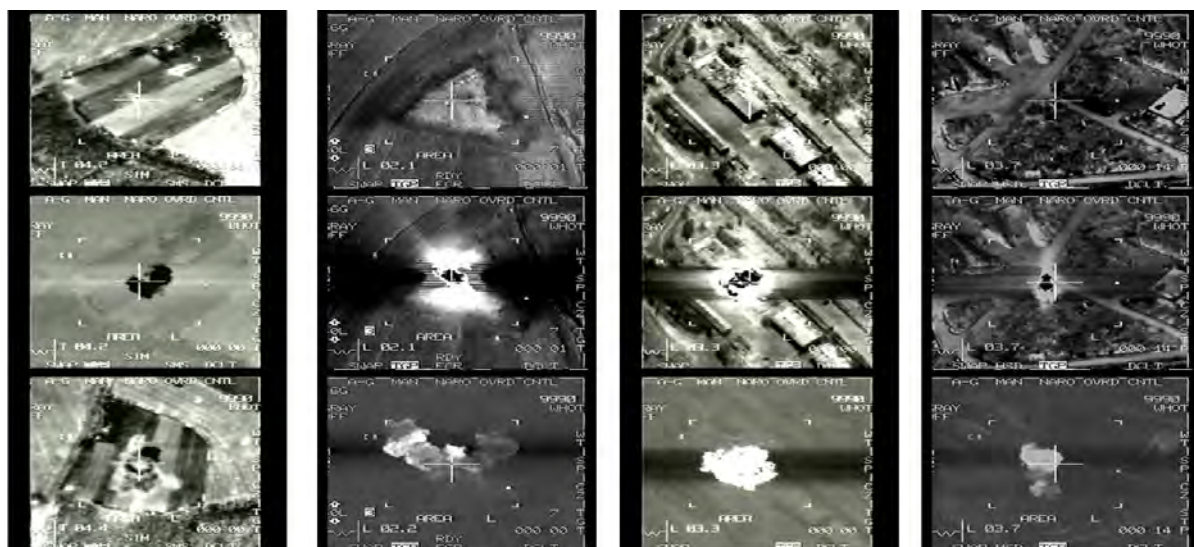

**Enrique Jezik**

Paisajes

2006

Carpeta con 4 impresiones digitales

90 x 46 cm c/u

Edición 15 ejemplares

Ref. 405001



**Sergio Hernández**

*Tauromaquia*

2003

Aguafuerte

58 x 66 cm

Edición 25 ejemplares

Ref. 376011



**Sergio Hernández**

*Tauromaquia II*

2003

Aguafuerte

58 x 66 cm

Edición 25 ejemplares

Ref. 376012



**Sergio Hernández**

*Tauromaquia III*

2003

Aguafuerte

58 x 66 cm

Edición 25 ejemplares

Ref. 376013



**Sergio Hernández**

*Tauromaquia IV*

2003

Aguafuerte

58 x 66 cm

Edición 25 ejemplares

Ref. 376014



**Sergio Hernández**

*Tauromaquia V*

2003

Aguafuerte

58 x 66 cm

Edición 20 ejemplares

Ref. 376015



**Sergio Hernández**

*Tauromaquia VI*

2003

Aguafuerte

58 x 66 cm

Edición 25 ejemplares

Ref. 376016



**Sergio Hernández**

*Tauromaquia VIII*

2003

Aguafuerte

58 x 66 cm

Edición 25 ejemplares

Ref. 376017



**Antón Lamazares**

*Iles quén I*

1999

Litografía

90 x 63 cm

Edición 50 ejemplares

450031



**Antón Lamazares**

*Iles quén II*

1999

Litografía

63 x 90 cm

Edición 50 ejemplares

450032



**Antón Lamazares**

*Iles quén III*

1999

Litografía

63 x 90 cm

Edición 50 ejemplares

450033

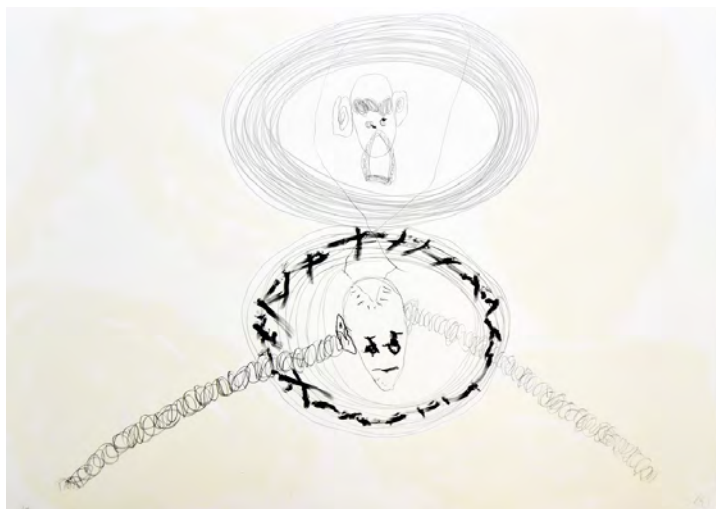

**Antón Lamazares**

*Iles quén IV*

1999

Litografía

63 x 90 cm

Edición 50 ejemplares

450034



**Antón Lamazares**

*Iles quén V*

1999

Litografía

63 x 90 cm

Edición 50 ejemplares

450035



**Antón Lamazares**

*Iles quén VI*

1999

Litografía

63 x 90 cm

Edición 50 ejemplares

450036



**Antón Lamazares**

*Iles quén VII*

1999

Litografía

63 x 90 cm

Edición 50 ejemplares

450037





**Antón Lamazares**

*Follas de sempre X*

2003

Serigrafía y gofrado

30 x 60 cm

Edición 50 ejemplares

Ref. 450051

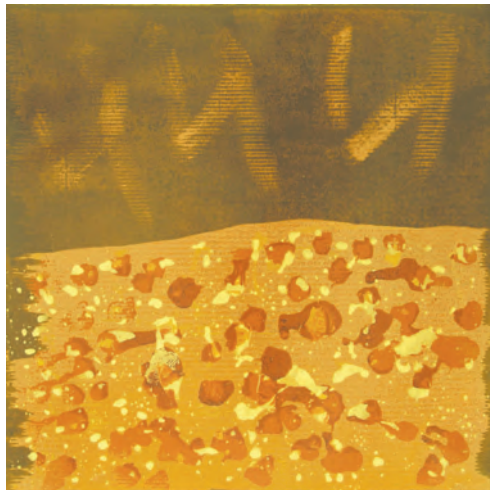

**Antón Lamazares**

*Follas de sempre I*

2003

Serigrafía y gofrado

70 x 70 cm

Edición 50 ejemplares

Ref. 450052



**Antón Lamazares**

*Follas de sempre II*

2003

Serigrafía y gofrado

70 x 70 cm

Edición 50 ejemplares

Ref. 450053



**Antón Lamazares**

*Follas de sempre III*

2003

Serigrafía y gofrado

70 x 70 cm

Edición 50 ejemplares

Ref. 450054



**Antón Lamazares**

*Follas de sempre IV*

2003

Serigrafía y gofrado

70 x 70 cm

Edición 50 ejemplares

Ref. 450055



**Antón Lamazares**

*Follas de sempre V*

2003

Serigrafía y gofrado

70 x 70 cm

Edición 50 ejemplares

Ref. 450056



**Antón Lamazares**

*Follas de sempre VI*

2003

Serigrafía y gofrado

70 x 70 cm

Edición 50 ejemplares

Ref. 450057



**Antón Lamazares**

*Follas de sempre VII*

2003

Serigrafía y gofrado

70 x 70 cm

Edición 50 ejemplares

Ref. 450058



**Antón Lamazares**

*Follas de sempre VIII*

2003

Serigrafía y gofrado

70 x 70 cm

Edición 50 ejemplares

Ref. 450059



**Antón Lamazares**

*Follas de sempre IX*

2003

Serigrafía, gofrado y barnices

70 x 137 cm

Edición 50 ejemplares

Ref. 450060



**Antón Lamazares**

*Follente Bemil I*

2003

Serigrafía, gofrado y barnices

70 x 70 cm

Edición 50 ejemplares

Ref. 450061



**Antón Lamazares**

*Follente Bemil II*

2003

Serigrafía, gofrado y barnices

70 x 70 cm

Edición 50 ejemplares

Ref. 450062



**Antón Lamazares**

*Follente Bemil III*

2003

Serigrafía, gofrado y barnices

70 x 70 cm

Edición 50 ejemplares

Ref. 450063



**Antón Lamazares**

*Follente Bemil IV*

2003

Serigrafía, gofrado y barnices

70 x 70 cm

Edición 50 ejemplares

Ref. 450064



**Antón Lamazares**

*Follente Bemil V*

2003

Serigrafía, gofrado y barnices

70 x 70 cm

Edición 50 ejemplares

Ref. 450065

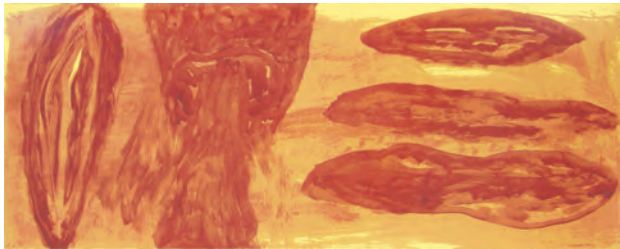

**Antón Lamazares**

*Follente Bemil VI*

2003

Serigrafía, gofrado y barnices

40 x 100 cm

Edición 50 ejemplares

Ref. 450066

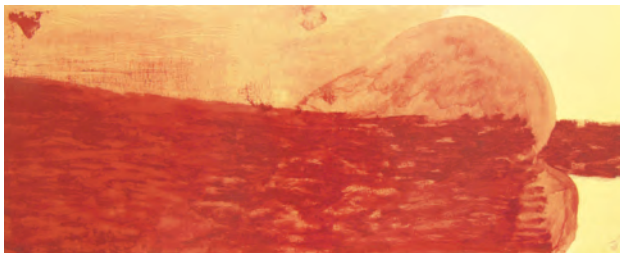

**Antón Lamazares**

*Follente Bemil VII*

2003

Serigrafía, gofrado y barnices

40 x 100 cm

Edición 50 ejemplares

Ref. 450067

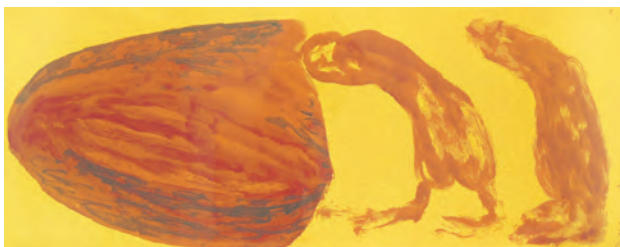

**Antón Lamazares**

*Follente Bemil VIII*

2003

Serigrafía, gofrado y barnices

40 x 100 cm

Edición 50 ejemplares

Ref. 450068



**Antón Lamazares**

*Follente Bemil IX*

2004

Serigrafía, gofrado y barnices

100 x 40 cm

Edición 50 ejemplares

450069



**Antón Lamazares**

*Follente Bemil X*

2004

Serigrafía, gofrado y barnices

100 x 40 cm

Edición 50 ejemplares

450070



**Victor Mira**

*Monje frente al mar*

2002

Aguafuerte, aguatinta y carborundum

85 x 61 cm

Edición 50 ejemplares

Ref. 499151



**Victor Mira**

*Monje frente al mar*

2002

Aguafuerte, aguatinta y carborundum

85 x 61 cm

Edición 50 ejemplares

Ref. 499152



**Victor Mira**

*Monje frente al mar*

2002

Aguafuerte, aguatinta y carborundum

85 x 61 cm

Edición 50 ejemplares

Ref. 499153





**Victor Mira**

*Monje frente al mar*

2002

Aguafuerte, aguatinta y carborundum

85 x 61 cm

Edición 50 ejemplares

Ref. 499155



**Victor Mira**

*Monje frente al mar*

2002

Aguafuerte, aguatinta y carborundum

85 x 61 cm

Edición 50 ejemplares

Ref. 499156



**Victor Mira**

*Monje frente al mar*

2002

Aguafuerte, aguatinta y carborundum

85 x 61 cm

Edición 50 ejemplares

Ref. 499157



**Victor Mira**

*Monje frente al mar*

2002

Aguafuerte, aguatinta y carborundum

85 x 61 cm

Edición 50 ejemplares

Ref. 499158

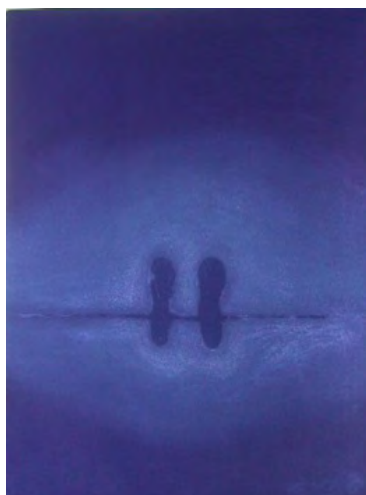

**Victor Mira**

*Monje frente al mar*

2002

Aguafuerte, aguatinta y carborundum

85 x 61 cm

Edición 50 ejemplares

Ref. 499159



**Victor Mira**

*Monje frente al mar*

2002

Aguafuerte, aguatinta y carborundum

85 x 61 cm

Edición 50 ejemplares

Ref. 499160



**Victor Mira**

*Monje frente al mar*

2002

Aguafuerte, aguatinta y carborundum

85 x 61 cm

Edición 50 ejemplares

Ref. 499161



**Victor Mira**

*Monje frente al mar*

2002

Aguafuerte, aguatinta y carborundum

85 x 61 cm

Edición 50 ejemplares

Ref. 499162



**Blanca Muñoz**

*Secciones II*

2000

Aguafuerte

60 x 80 cm

Edición 35 ejemplares

Ref. 538003



**Blanca Muñoz**

*Secciones III*

2000

Aguafuerte con varillas de acero

56 x 76 cm

Edición 35 ejemplares

Ref. 538004



**Blanca Muñoz**

*Secciones IV*

2000

Aguafuerte y varillas de acero

56 x 76 cm

Edición 35 ejemplares

Ref. 538005



**Blanca Muñoz**

*Secciones VII*

2000

Aguafuerte

56 x 76 cm

Edición 35 ejemplares

Ref. 538008



**Blanca Muñoz**

*Secciones VIII*

2000

Aguafuerte

56 x 76 cm

Edición 35 ejemplares

Ref. 538009



**Blanca Muñoz**

*Espacio plegado*

2000

Aguafuerte

63 x 90 cm

Edición 35 ejemplares

Ref. 538001



**Blanca Muñoz**

*Maraña II*

2004

Aguafuerte y varillas de acero sobre papel

BFK Rives Blanco de 250 gr

60 x 80 cm

Edición 35 ejemplares

Ref. 538017

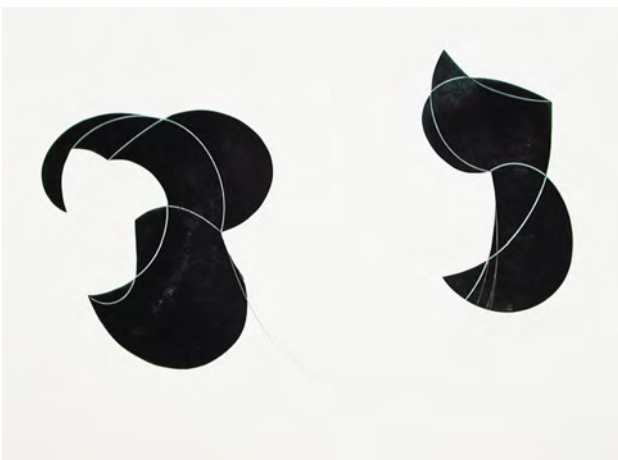

**Blanca Muñoz**

*Umbilical*

2004

Aguafuerte y varillas de acero sobre papel

BFK Rives Blanco de 250 gr

60 x 80 cm

Edición 35 ejemplares

Ref. 538018

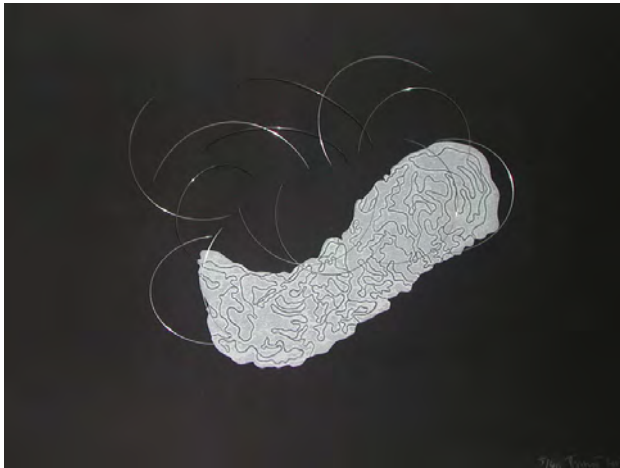

**Blanca Muñoz**

*Gorguera III*

2007

Aguafuerte y varillas de acero sobre papel

BFK Rives Blanco de 250 gr

50 x 65 cm

Edición 35 ejemplares

Ref. 538019



**Blanca Muñoz**

*Carnivora*

2007

Aguafuerte y varillas de acero

50 x 70 cm

Edición 40 ejemplares

Ref. 538020



**Blanca Muñoz**

*Crasa*

2007

Aguafuerte con varillas de acero

50 x 70 cm

Edición 40 ejemplares

Ref. 538021



**Antoni Muntadas**

*Quejas 1*

2007

Impresión digital

52 x 70 cm

Edición 24 ejemplares

Ref. 539011



**Antoni Muntadas**

*Quejas 2*

2007

Impresión digital

52 x 70 cm

Edición 24 ejemplares

Ref. 539012



**Antoni Muntadas**

*Quejas 3*

2007

Impresión digital

52 x 70 cm

Edición 24 ejemplares

Ref. 539013





**Antoni Muntadas**

*Quejas 4*

2007

Impresión digital

52 x 70 cm

Edición 24 ejemplares

Ref. 539014



**Antoni Muntadas**

*Quejas 5*

2007

Impresión digital

52 x 70 cm

Edición 24 ejemplares

Ref. 539015



**Antoni Muntadas**

*Quejas 6*

2007

Impresión digital

52 x 70 cm

Edición 24 ejemplares

Ref. 539016

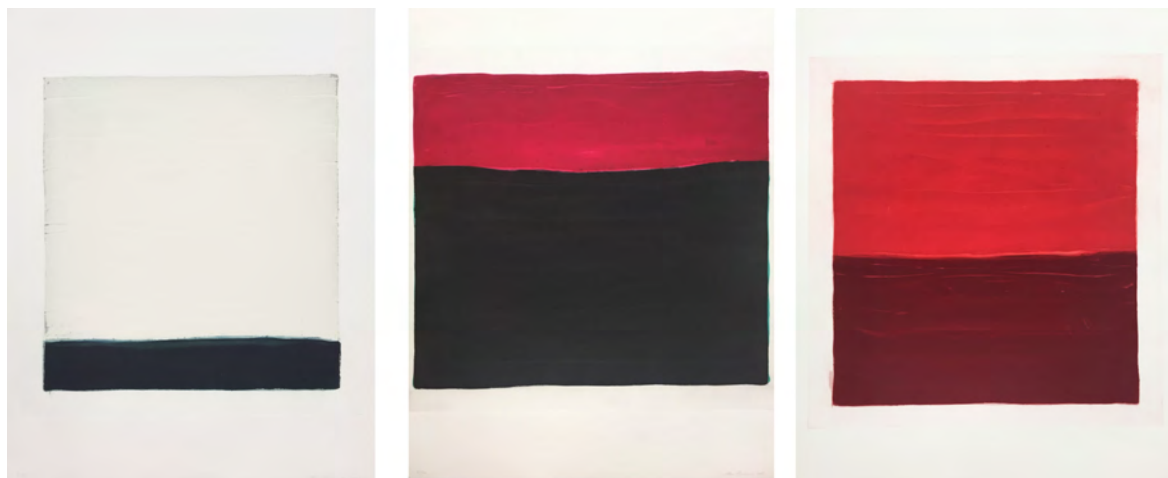

**Nico Munuera**

Sin título

2006

Aguatinta. Tríptico

66 x 50 cm c/u

Edición 20 ejemplares

Ref. 543001

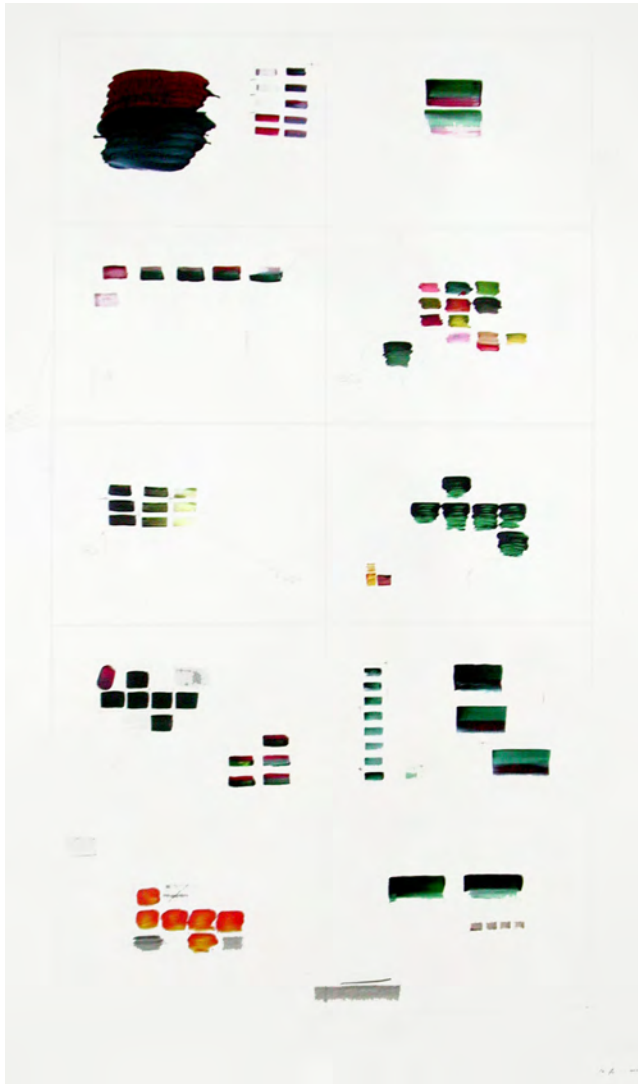

**Nico Munuera**

Lies

2006

Impresión sobre yeso y lápiz sobre papel

154 x 94 cm

Edición 10 ejemplares

Ref. 543005



**Nico Munuera**

*Black Xuwan I*

2007

Aguatinta y chine collé

76 x 56 cm

Edición 30 ejemplares

Ref. 543006-1



**Nico Munuera**

*Black Xuwan I*

2007

Aguatinta y chine collé

76 x 56 cm

Edición 30 ejemplares

Ref. 543006-2



**Nico Munuera**

*Black Xuwan I*

2007

Aguatinta y chine collé

76 x 56 cm

Edición 30 ejemplares

Ref. 543006-3



**Nico Munuera**

*Black Xuwan II*

2007

Aguatinta

76 x 56 cm

Edición 30 ejemplares

Ref. 543007-1



**Nico Munuera**

*Black Xuwan II*

2007

Aguatinta

76 x 56 cm

Edición 30 ejemplares

Ref. 543007-2



**Nico Munuera**

*Black Xuwan II*

2007

Aguatinta

76 x 56 cm

Edición 30 ejemplares

Ref. 543007-3



**Nico Munuera**

*Green Xuwan*

2007

Aguatinta

76 x 56 cm

Edición 30 ejemplares

Ref. 543008-1



**Nico Munuera**

*Green Xuwan*

2007

Aguatinta

76 x 56 cm

Edición 30 ejemplares

Ref. 543008-2



**Nico Munuera**

*Green Xuwan*

2007

Aguatinta

76 x 56 cm

Edición 30 ejemplares

Ref. 543008-3



**Nico Munuera**

*Red Xuwan*

2007

Aguatinta

111 x 80 cm

Edición 30 ejemplares

Ref. 543009-1



**Nico Munuera**

*Red Xuwan*

2007

Aguatinta

111 x 80 cm

Edición 30 ejemplares

Ref. 543009-2



**Nico Munuera**

*Red Xuwan*

2007

Aguatinta

111 x 80 cm

Edición 30 ejemplares

Ref. 543009-3



**Nico Munuera**

*Space Xuwan I*

2007

Aguatinta y chine collé

80 x 120 cm

Edición 30 ejemplares

543010



**Nico Munuera**

*Space Xuwan II*

2007

Aguatinta y chine collé

80 x 120 cm

Edición 30 ejemplares

543011





**Nico Munuera**

*Space Xuwan III*

2007

Aguatinta y chine collé

80 x 120 cm

Edición 30 ejemplares

543012



**Nico Munuera**

*Space Xuwan IV*

2007

Aguatinta y chine collé

80 x 120 cm

Edición 30 ejemplares

543013



**Javier Pagola**

*Sin título*

2001

Litografía

76 x 56 cm

Edición 50 ejemplares

Ref. 576033

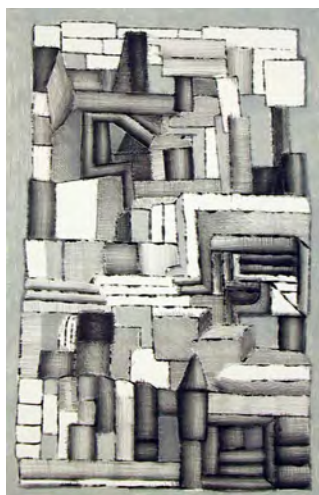

**Javier Pagola**

*Sin título*

2001

Litografía

65 x 50 cm

Edición 50 ejemplares

Ref. 576034



**Javier Pagola**

*Sin título*

2001

Litografía

65 x 50 cm

Edición 50 ejemplares

Ref. 576035



**Javier Pagola**

*Sin título*

2001

Litografía

34 x 33 cm

Edición 50 ejemplares

Ref. 576038

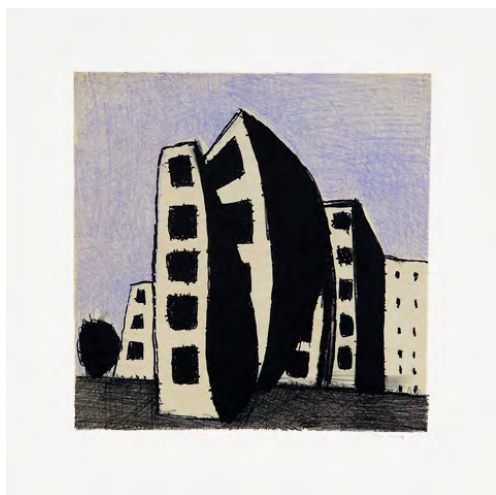

**Javier Pagola**

*Sin título*

2001

Litografía

34 x 33 cm

Edición 50 ejemplares

Ref. 576039



**Javier Pagola**

*Sin título*

2001

Litografía

34 x 33 cm

Edición 50 ejemplares

Ref. 576040



**Javier Pérez Aranda**

*Recorte de Contrachapado*

2001

Estampación

76 x 56 cm

Edición 20 ejemplares

Ref. 597011

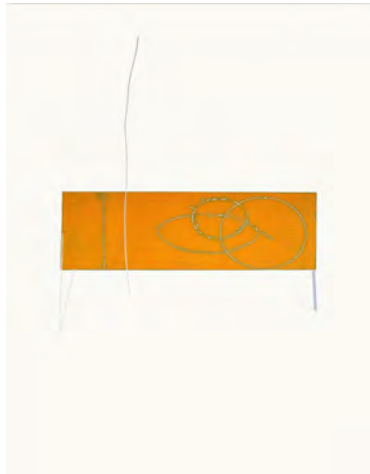

**Javier Pérez Aranda**

*Hojalata y alambre*

2001

Estampación

76 x 56 cm

Edición 20 ejemplares

Ref. 597012



**Javier Pérez Aranda**

*Chapa de hierro*

2001

Estampación

76 x 56 cm

Edición 20 ejemplares

Ref. 597013

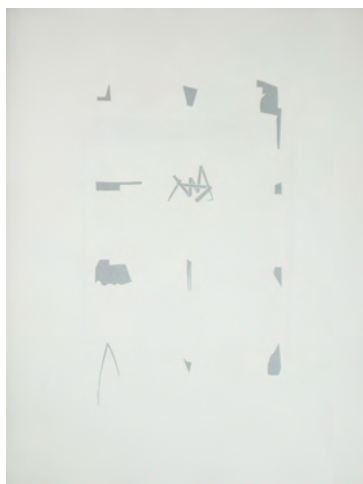

**Javier Pérez Aranda**

*Recorte de Hojalata*

2001

Estampación

76 x 56 cm

Edición 20 ejemplares + 2 AP

Ref. 597014



**Javier Pérez Aranda**

*Sin título*

2008

Aguafuerte

76 x 56 cm

Edición 20 ejemplares

Ref. 597071

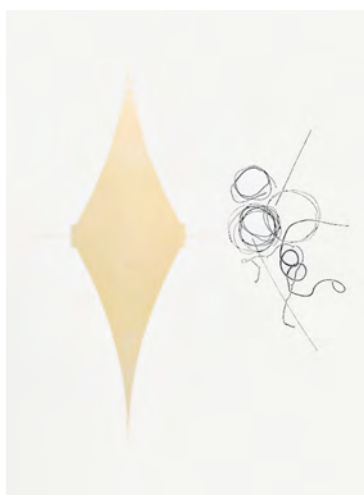

**Javier Pérez Aranda**

*Sin título*

2008

Aguafuerte

76 x 56 cm

Edición 20 ejemplares

Ref. 597072

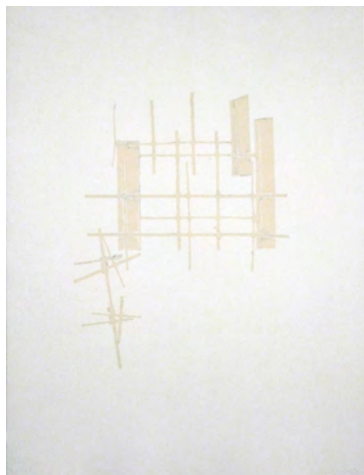

**Javier Pérez Aranda**

*Sin título*

2008

Aguafuerte

76 x 56 cm

Edición 20 ejemplares

Ref. 597073



**Javier Pérez Aranda**

*Sin título*

2008

Aguafuerte

76 x 56 cm

Edición 20 ejemplares

Ref. 597074

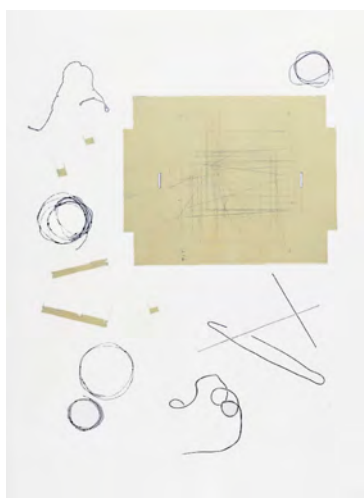

**Javier Pérez Aranda**

*Sin título*

2008

Aguafuerte

76 x 56 cm

Edición 20 ejemplares

Ref. 597075



**Javier Pérez Aranda**

*Sin título*

2008

Aguafuerte

76 x 56 cm

Edición 20 ejemplares

Ref. 597076



**Javier Pérez Aranda**

*Sin título*

2008

Aguafuerte

76 x 56 cm

Edición 20 ejemplares

Ref. 597077

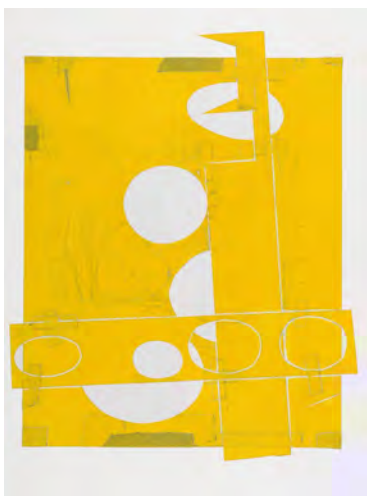

**Javier Pérez Aranda**

*Sin título*

2008

Aguafuerte

76 x 56 cm

Edición 20 ejemplares

Ref. 597078



**Liliana Porter**

*Pingüino con sombrero negro*

2009

Fotograbado

78 x 57,5 cm

Edición 30 ejemplares

615011



**Liliana Porter**

*Lulú*

2009

Fotograbado

57,5 x 78 cm

Edición 30 ejemplares

615012





**Liliana Porter**

*Mickey / Novia*

2009

Fotograbado

78 x 57,5 cm

Edición 30 ejemplares

615013

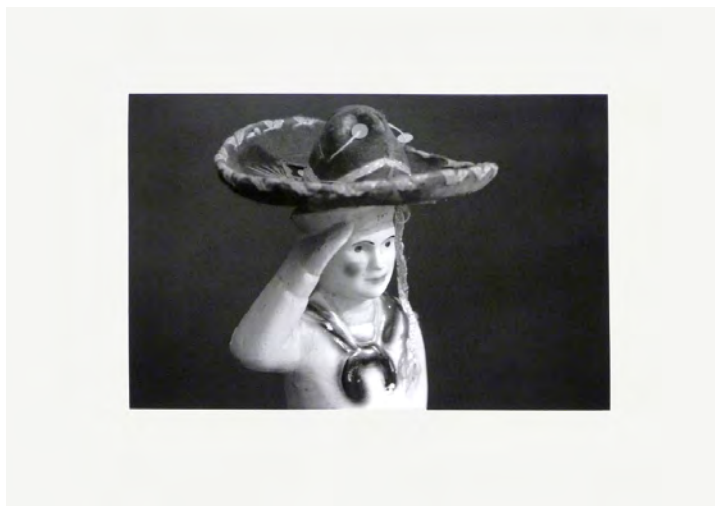

**Liliana Porter**

*Marinero / Sombrero mexicano*

2009

Fotograbado

57,5 x 78 cm

Edición 30 ejemplares

615014



**Liliana Porter**

*Patito / Bailarina*

2009

Fotograbado

78 X 57,5 cm

Edición 30 ejemplares

615015



**Liliana Porter**

*Procer / Cabeza recorte Billiken*

2009

Fotograbado

57,5 x 78 cm

Edición 30 ejemplares

615016



**Liliana Porter**

*Canguro / Mono*

2009

Fotograbado

78 X 57,5 cm

Edición 30 ejemplares

615017



**Liliana Porter**

*Brahms / Sombrero de fieltro*

2009

Fotograbado

78 X 57,5 cm

Edición 30 ejemplares

615018



**Liliana Porter**

*Perrito / Dandy*

2009

Fotograbado

57,5 x 78 cm

Edición 30 ejemplares

615019



**Liliana Porter**

*Indio / Traje*

2009

Fotograbado

78 X 57,5 cm

Edición 30 ejemplares

615020



**Liliana Porter**

*Búho / León*

2009

Fotograbado

78 X 57,5 cm

Edición 30 ejemplares

615021



**Liliana Porter**

*Man / Mickey*

2009

Fotograbado

57,5 x 78 cm

Edición 30 ejemplares

615022



**Liliana Porter**

*Niña / León*

2010

Fotograbado

30 x 22 cm

Edición 50 ejemplares

615023



**Liliana Porter**

*China / Niña*

2010

Fotograbado

30 x 22 cm

Edición 50 ejemplares

615024

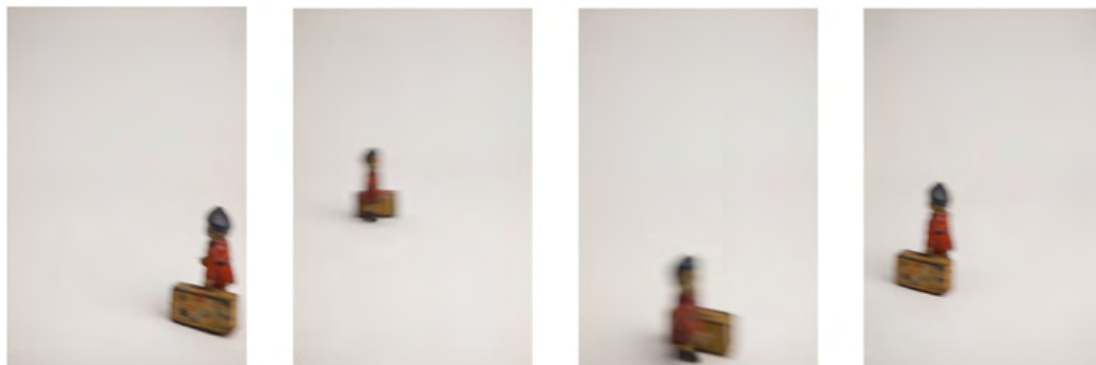

**Liliana Porter**  
Traveller  
2011  
Serie de 4 fotografías  
38 x 25 cm c/u  
Edición 15 ejemplares  
Ref. 615026



**Betsabée Romero**

De asfalto y piedra

2004

Serie de 9 serigrafías sobre papel nepalés presentadas en caja de madera

24 x 183 cm c/u

Edición 25 ejemplares

Ref. 634001



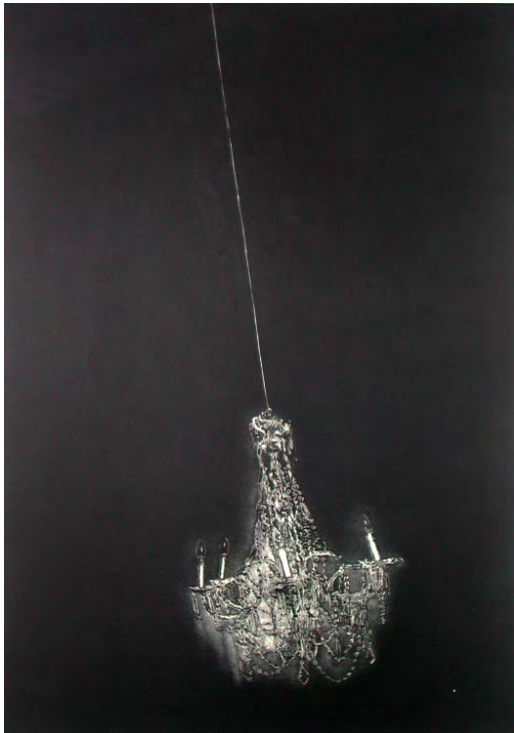

**Bernardi Roig**

*Lámpara*

2001

Aguatinta

123 x 90 cm

Edición 35 ejemplares

635041



**Bernardi Roig**

*El hombre de la lámpara 1*

2001

Aguatinta

123 x 90 cm

Edición 35 ejemplares

635042



**Bernardi Roig**

*El hombre de la lámpara 2*

2001

Aguatinta

123 x 90 cm

Edición 35 ejemplares

635043



**Bernardi Roig**

*El hombre de la lámpara 3*

2001

Aguatinta

123 x 90 cm

Edición 35 ejemplares

635044



**Bernardi Roig**

*Sillas*

2001

Aguatinta

123 x 90 cm

Edición 35 ejemplares

635045

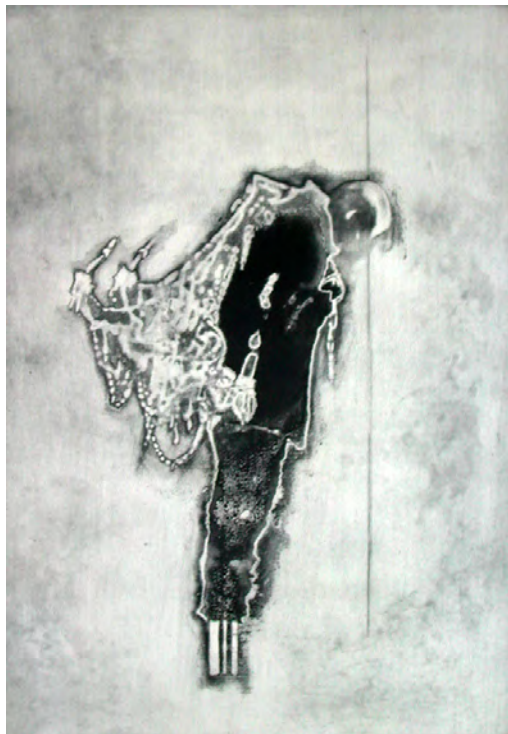

**Bernardi Roig**

*El hombre de la lámpara 4*

2001

Aguatinta

123 x 90 cm

Edición 35 ejemplares

635046



**Bernardi Roig**

*El hombre de la lámpara 5*

2001

Aguatinta

123 x 90 cm

Edición 35 ejemplares

635047



**Bernardi Roig**

*Sillas y lámpara*

2001

Aguatinta

123 x 90 cm

Edición 35 ejemplares

635048

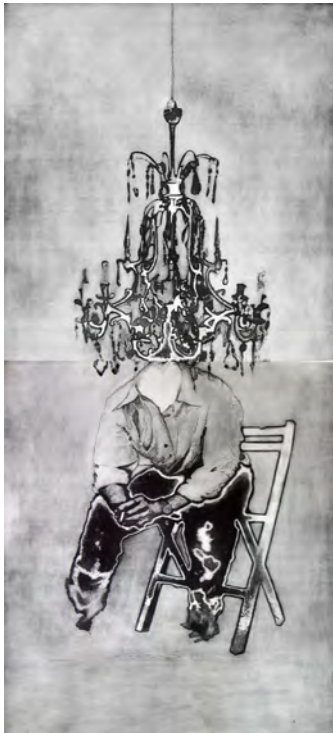

**Bernardi Roig**

*Hombre sentado y lámpara*

2001

Aguatinta

190 x 90 cm

Edición 35 ejemplares

635049



**Bernardi Roig**

*Dolientes I*  
2002  
Aguatinta  
100 x 70 cm  
Edición 35 ejemplares  
Ref. 635052

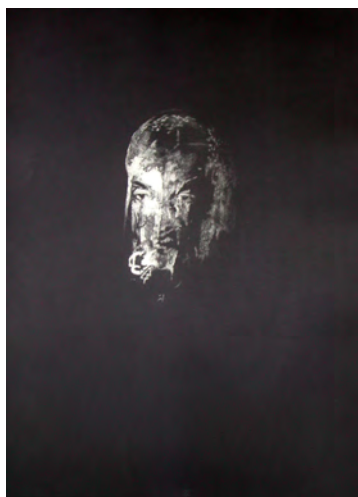

**Bernardi Roig**

*Dolientes II*  
2002  
Aguatinta  
100 x 70 cm  
Edición 35 ejemplares  
Ref. 635053

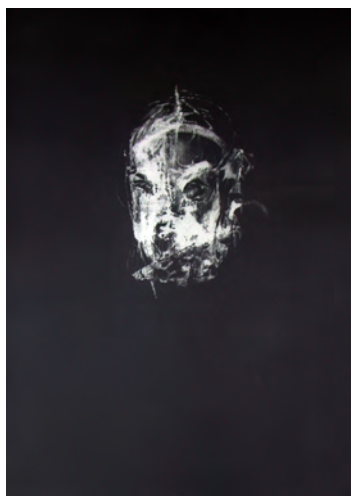

**Bernardi Roig**

*Dolientes III*  
2002  
Aguatinta  
100 x 70 cm  
Edición 35 ejemplares  
Ref. 635054



**Bernardi Roig**

*Double Head I*

2002

Aquatinta

100 x 70 cm

Edición 35 ejemplares

Ref. 635055



**Bernardi Roig**

*Double Head II*

2002

Aquatinta

100 x 70 cm

Edición 35 ejemplares

Ref. 635056



**Bernardi Roig**

*Double Head III*

2002

Aquatinta

100 x 70 cm

Edición 35 ejemplares

Ref. 635057



**Unai San Martín**

*Casa*

1997

Heliograbado

35 x 38 cm

edición 75 ejemplares

Ref. 666002



**Unai San Martín**

*Paisaje con figura*

1998

Heliograbado

35 x 28 cm

Edición 50 ejemplares

Ref. 666003



**Unai San Martín**

*Huellas*

1998

Heliograba

42 x 33 cm

Edición 50 ejemplares

Ref. 666004





**Unai San Martín**

*Invierno en Madrid*

1999

Heliograbado

28 x 36 cm

Edición 50 ejemplares

Ref. 666005



**Unai San Martín**

*Ala de Avión*

1999

Heliograba

28 x 38 cm

Edición 50 ejemplares

Ref. 666006



**Unai San Martín**

*Casas*

1999

Heliograbado

38 x 29 cm

Edición 50 ejemplares

Ref. 666007



**Unai San Martín**

*Túnel*

1999

Heliograbado

29 x 38 cm

Edición 50 ejemplares

Ref. 666008



**Unai San Martín**

*Mar*

1999

Heliograbado

76 x 56 cm

Edición 50 ejemplares

Ref. 666009



**Unai San Martín**

*Búho*

2000

Heliograbado

38 x 28 cm

Edición 50 ejemplares

Ref. 666010



**Unai San Martín**

*Aguas Profundas*

2000

Heliograbado

76 x 56 cm

Edición 50 ejemplares

Ref. 666021

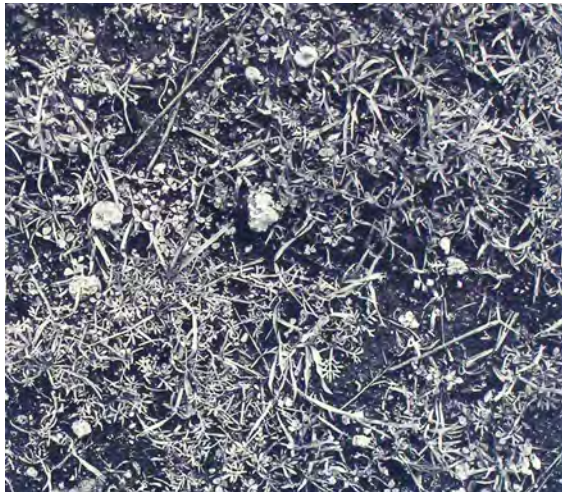

**Unai San Martín**

*Maleza Enmarañada*

2001

Heliograbado

76 x 56 cm

Edición 50 ejemplares

Ref. 666026



**Unai San Martín**

*Tangled Brush*

2001

Heliograbado y chine collé

74 x 57 cm

Edición 35 ejemplares

Ref. 666027



**Unai San Martín**

*Grass in the Fog*

2001

Heliograbado y chine collé

74 x 57 cm

Edición 35 ejemplares

Ref. 666028



**Unai San Martín**

*Branches, Pint Molate*

2001

Heliograbado y chine collé

74 x 57 cm

Edición 35 ejemplares

Ref. 666029



**Unai San Martín**

*Miwok Trail*

2001

Heliograbado y chine collé

74 x 57 cm

Edición 35 ejemplares

Ref. 666030



**Unai San Martín**

*Stone Trail at Dusk*

2001

Heliograbado y chine collé

74 x 57 cm

Edición 35 ejemplares

Ref. 666031



**Unai San Martín**

*Diaz Ridge Trail*

2001

Heliograbado y chine collé

74 x 57 cm

Edición 35 ejemplares

Ref. 666032



**Unai San Martín**

*Sweet Fennel*

2001

Heliograbado y chine collé

74 x 57 cm

Edición 35 ejemplares

Ref. 666033



**Unai San Martín**

*Arbol*

2001

Heliograbado

39 x 31 cm

Edición 50 ejemplares

Ref. 666035



**Unai San Martín**

*Gran Vía I*

2007

Heliograbado

59 x 46 cm

Edición 35 ejemplares

Ref. 666091



**Unai San Martín**

*Gran Vía II*

2007

Heliograbado

59 x 46 cm

Edición 35 ejemplares

Ref. 666092



**Unai San Martín**

*Gran Vía III*

2007

Heliograbado

59 x 46 cm

Edición 35 ejemplares

Ref. 666093



**Unai San Martín**

*Gran Vía IV*

2007

Heliograbado

59 x 46 cm

Edición 35 ejemplares

Ref. 666094



**Unai San Martín**

*Gran Vía V*

2007

Heliograbado

59 x 46 cm

Edición 35 ejemplares

Ref. 666095



**Unai San Martín**

*Gran Vía VI*

2007

Heliograbado

59 x 46 cm

Edición 35 ejemplares

Ref. 666096



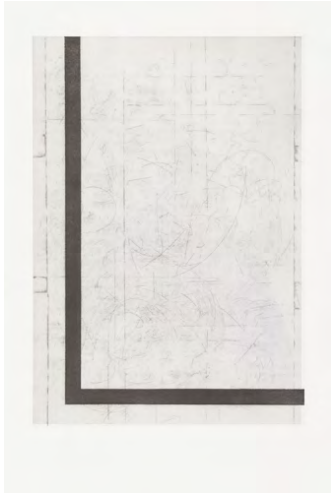

**Santiago Serrano**

*Orilla I*

1999

Aguafuerte, aguatinta y punta seca

90 x 63 cm

Edición 50 ejemplares

Ref. 683001



**Santiago Serrano**

*Orilla II*

1999

Aguafuerte, aguatinta y punta seca

90 x 63 cm

Edición 50 ejemplares

Ref. 683002



**Santiago Serrano**

*Orilla III*

1999

Aguafuerte, aguatinta y punta seca

90 x 63 cm

Edición 50 ejemplares

Ref. 683003



**Santiago Serrano**

*Orilla IV*

1999

Aguafuerte, aguatinta y punta seca

90 x 63 cm

Edición 50 ejemplares

Ref. 683004

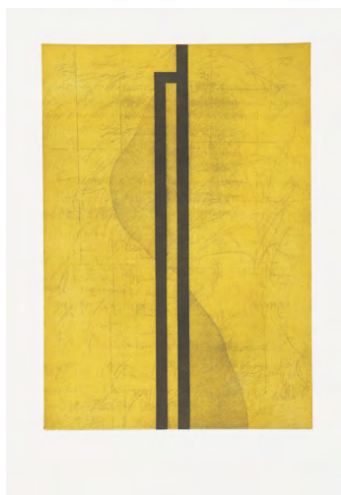

**Santiago Serrano**

*Orilla V*

1999

Aguafuerte, aguatinta y punta seca

90 x 63 cm

Edición 50 ejemplares

Ref. 683005



**Santiago Serrano**

*Orilla VI*

1999

Aguafuerte, aguatinta y punta seca

90 x 63 cm

Edición 50 ejemplares

Ref. 683006



**Santiago Serrano**

*Orilla VII*

1999

Aguafuerte, aguatinta y punta seca

90 x 63 cm

Edición 50 ejemplares

Ref. 683007



**Santiago Serrano**

*Orilla VIII*

1999

Aguafuerte, aguatinta y punta seca

90 x 63 cm

Edición 50 ejemplares

Ref. 683008



**Santiago Serrano**

*Orilla IX*

1999

Aguafuerte, aguatinta y punta seca

90 x 63 cm

Edición 50 ejemplares

Ref. 683009



**Santiago Serrano**

*Orilla X*

1999

Aguafuerte, aguatinta y punta seca

90 x 63 cm

Edición 50 ejemplares

Ref. 683010



**Regina Silveira**

**Attachment Series (Scissors)**

2007

Instalación de vinilo autoadhesivo y gancho de metal. La edición se presenta en una caja de madera que incluye el gancho y un CD  
145 cm aprox.

Edición 10 ejemplares

Ref. 684001



**Regina Silveira**

Attachment Series (Swiss Knife)

2007

Instalación de vinilo autoadhesivo y gancho de metal. La edición se presenta en una caja de madera que incluye el gancho y un CD  
145 cm aprox.

Edición 10 ejemplares

Ref. 684002



**Regina Silveira**

Attachment Series (Glasses)

2007

Instalación de vinilo autoadhesivo y gancho de metal. La edición se presenta en una ca de madera que incluye el gancho y un CD  
145 cm aprox.

Edición 10 ejemplares

Ref. 684003



**Regina Silveira**

*Azul (Da série Clip)*

2008

Serigrafía

100 x 70 cm

Edición 30 ejemplares

684004



**Regina Silveira**

*Crescente (Da série Clip)*

2008

Serigrafía

100 x 70 cm

Edición 30 ejemplares

684005





**Regina Silveira**

*Bicicleta (Pelé)*

2008

Serigrafía

70 x 100 cm

Edición 30 ejemplares

Ref. 684006



**Regina Silveira**

*Drible*

2008

Serigrafía

70 x 100 cm

Edición 30 ejemplares

Ref. 684007



**Regina Silveira**

*Bola no pé (Ronaldinho)*

2008

Serigrafía

70 x 100 cm

Edición 30 ejemplares

Ref. 684008

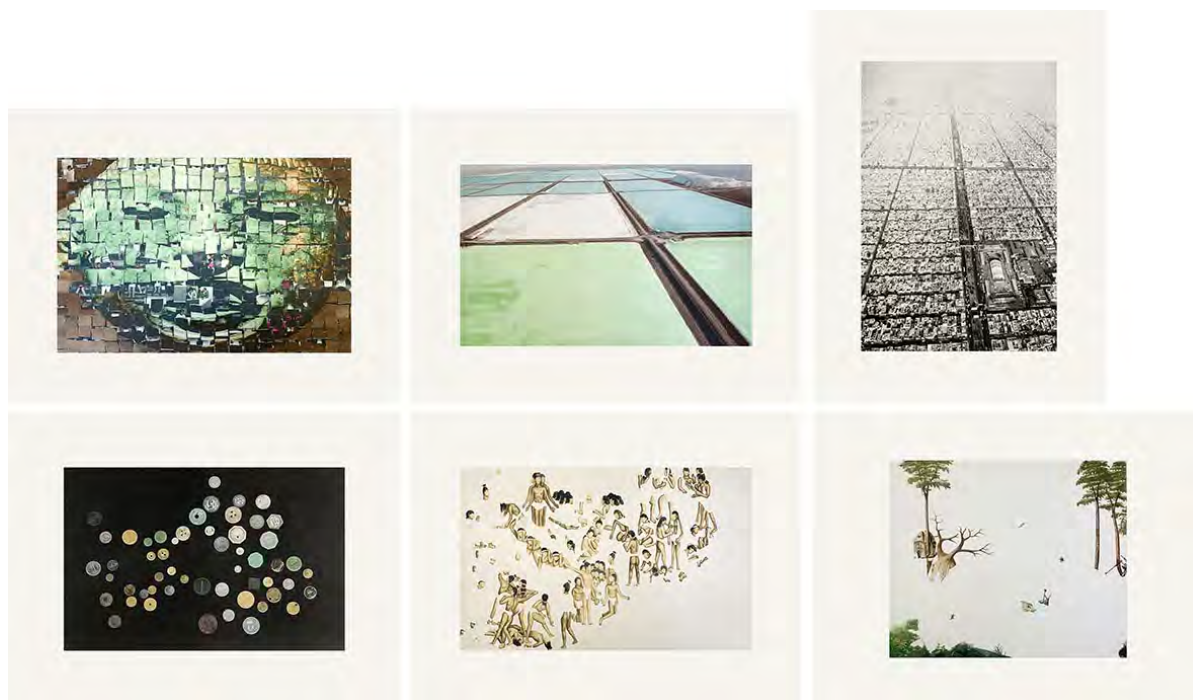

**Melanie Smith**

Constelación I 2019

Set de 6 fotograbados

78 x 53,5 cm c/u

Edición 24 ejemplares

Ref. 691350

Las imágenes provienen de distintas series de trabajos de la artista y están enlazadas por elementos estructurales, cromáticos y conceptuales formando constelaciones de sentidos cruzados.

Constelación I incluye elementos de los ciclos Spiral City, Estadio Azteca, Oscuridades Bucólicas y Maria Elena.



**Melanie Smith**

*Constelación I (A)*

2019

Fotograbado

53,5 x 78 cm

Edición 24 ejemplares

691351



**Melanie Smith**

*Constelación I (B)*

2019

Fotograbado

53,5 x 78 cm

Edición 24 ejemplares

691352



**Melanie Smith**

*Constelación I (C)*

2019

Fotograbado

53,5 x 78 cm

Edición 24 ejemplares

691353



**Melanie Smith**

*Constelación I (D)*

2019

Fotograbado

53,5 x 78 cm

Edición 24 ejemplares

691354



**Melanie Smith**

*Constelación I (E)*

2019

Fotograbado

78 x 53,5 cm

Edición 24 ejemplares

691355



**Melanie Smith**

*Constelación I (F)*

2019

Fotograbado

53,5 x 78 cm

Edición 24 ejemplares

691356



**Jordi Teixidor**

*L'Atelier Rouge (Lámpara)*

2009

Aguatinta y fotograbado

39 x 39 cm

Edición 12 ejemplares

703051

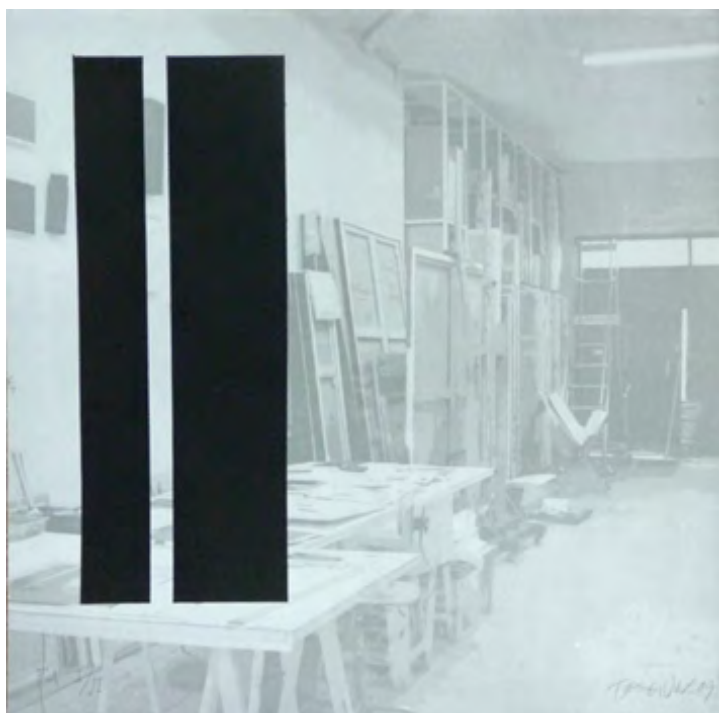

**Jordi Teixidor**

*L'Atelier Rouge (Caballete)*

2009

Aguatinta y fotograbado

39 x 39 cm

Edición 12 ejemplares

703052



**Jordi Teixidor**

*L'Atelier Rouge (Bastidores)*

2009

Aguatinta y fotograbado

39 x 39 cm

Edición 12 ejemplares

703053



**Jordi Teixidor**

*L'Atelier Rouge (Mesa)*

2009

Aguatinta y fotograbado

39 x 39 cm

Edición 12 ejemplares

703054



**Jordi Teixidor**

*L'Atelier Rouge (Silla)*

2009

Aguatinta y fotograbado

77 x 112 cm

Edición 12 ejemplares

703055



**Jordi Teixidor**

*L'Atelier Rouge. Taburete*

2009

Aguatinta y fotograbado

77 x 112 cm

Edición 12 ejemplares

703056





**Jordi Teixidor**

*L'Atelier Rouge. Caballete*

2009

Aguatinta y fotograbado

77 x 112 cm

Edición 12 ejemplares

703057



**Jordi Teixidor**

*L'Atelier Rouge. Mesa*

2009

Aguatinta y fotograbado

77 x 112 cm

Edición 12 ejemplares

703058

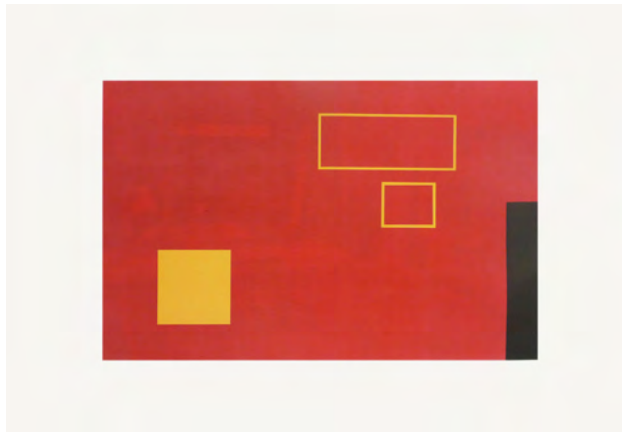

**Jordi Teixidor**

*L'atelier Rouge. Rojo/caballete*

2009

Carborundum, fotograbado y collage

77 x 112 cm

Edición 6 ejemplares

Ref. 703059

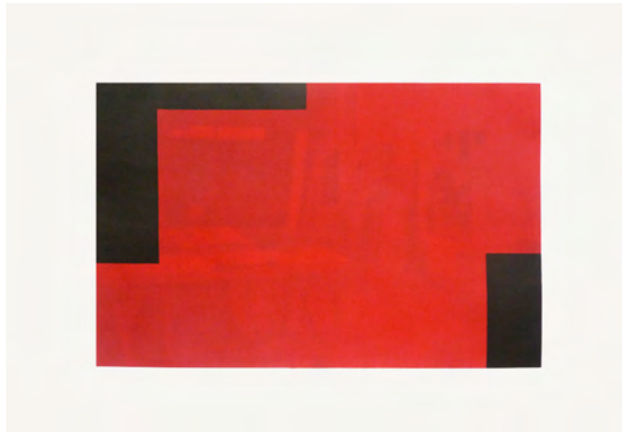

**Jordi Teixidor**

*L'atelier Rouge. Rojo*

2009

Carborundum y fotograbado

77 x 112 cm

Edición 6 ejemplares

Ref. 703060



**Jordi Teixidor**

*Siena*

2009

Monotipo

77 x 112 cm

Ref. 703062



**Jordi Teixidor**

*Verde*

2009

Monotipo

77 x 112 cm

Ref. 703063



**Jordi Teixidor**

*Plomo*

2009

Monotipo

77 x 112 cm

Ref. 703065



**Laureana Toledo**

*Nombres propios (Alma)*

2007

Fotograbado

60 x 50 cm

Edición 30 ejemplares

716001



**Laureana Toledo**

*Nombres propios (Elisa)*

2007

Fotograbado

60 x 50 cm

Edición 30 ejemplares

716002



**Laureana Toledo**

*Nombres propios (Diego)*

2007

Fotograbado

60 x 50 cm

Edición 30 ejemplares

716003



**Laureana Toledo**

*Nombres propios (Malena)*

2007

Fotograbado

60 x 50 cm

Edición 30 ejemplares

716004



**Laureana Toledo**

*Nombres propios (B&C)*

2007

Fotograbado

60 x 50 cm

Edición 30 ejemplares

716005



**Laureana Toledo**

*Nombres propios (Lorelei)*

2007

Fotograbado

60 x 50 cm

Edición 30 ejemplares

716006



**Laureana Toledo**

*Nombres propios (López y Ramírez)*

2007

Fotograbado

60 x 50 cm

Edición 30 ejemplares

716007



**Curro Ulzurrun**

*Relaciones IV*

2001

Múltiple

12 x 34 x 57 cm

Edición 7 ejemplares

Ref. 720004



**Curro Ulzurrun**

*Relaciones VI*

2001

Múltiple

20 x 29 x 48 cm

Edición 7 ejemplares

Ref. 720006



**Curro Ulzurrun**

*Relaciones III*

2001

Múltiple

16 x 29 x 46 cm

Edición 7 ejemplares

Ref. 720003



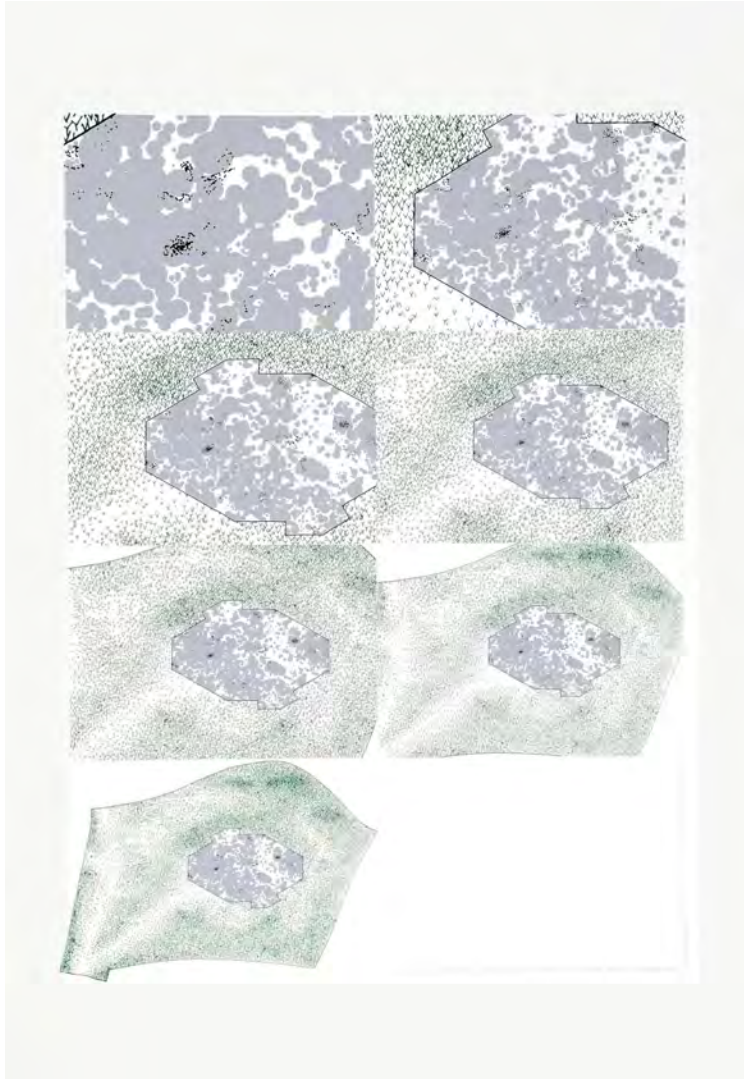

**Valcárcel Medina**

Jardín de la Hospedería del Monasterio Cisterciense de Santa María de Armenteira  
2003  
Serigrafía  
100 x 70 cm  
Edición 50 ejemplares  
Ref. 738001

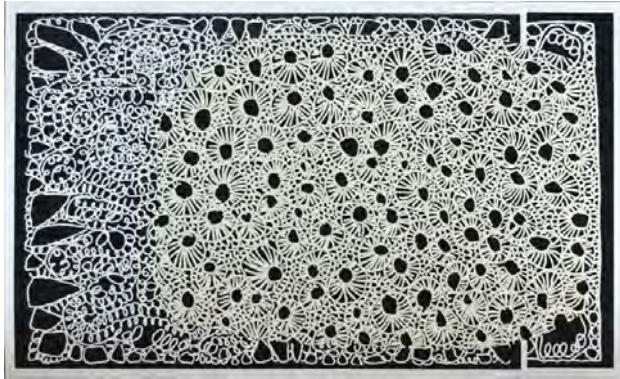

**Daniel Verbis**

*Desenvoltura, osario y lujuria de (no hay) dios 1*

2011

Serigrafía

61,5 x 100 cm

Edición 30 ejemplares

Ref. 748105



**Daniel Verbis**

*Desenvoltura, osario y lujuria de (no hay) dios 2*

2011

Serigrafía

61,5 x 100 cm

Edición 30 ejemplares

Ref. 748106



**Daniel Verbis**

*Desenvoltura, osario y lujuria de (no hay) dios 3*

2011

Serigrafía

61,5 x 100 cm

Edición 30 ejemplares

Ref. 748107



**Daniel Verbis**

*Desenvoltura, osario y lujuria de (no hay) dios 4*

2011

Serigrafía

61,5 x 100 cm

Edición 30 ejemplares

Ref. 748108



**Daniel Verbis**

*Desenvoltura, osario y lujuria de (no hay) dios 5*

2011

Serigrafía

61,5 x 100 cm

Edición 30 ejemplares

Ref. 748109



**Daniel Verbis**

*Desenvoltura, osario y lujuria de (no hay) dios 6*

2011

Serigrafía

61,5 x 100 cm

Edición 30 ejemplares

Ref. 748110

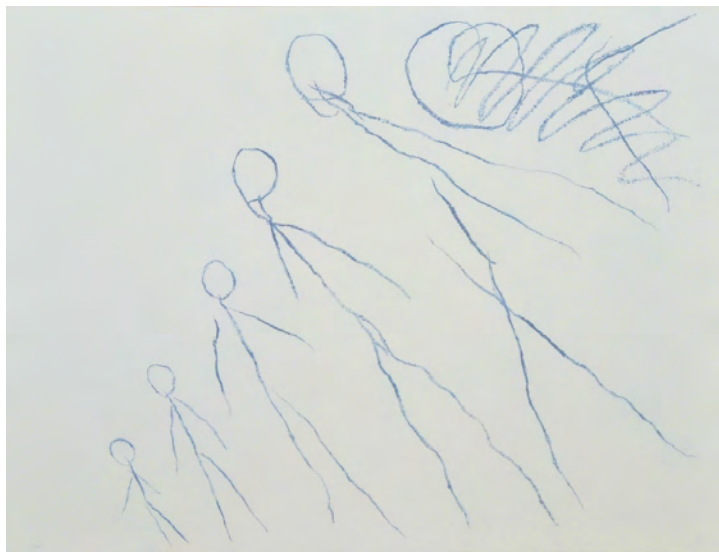

**Oriol Vilapuig**

*Sin título*

2006

Aguafuerte

51 x 65 cm

Edición 30 ejemplares

765001

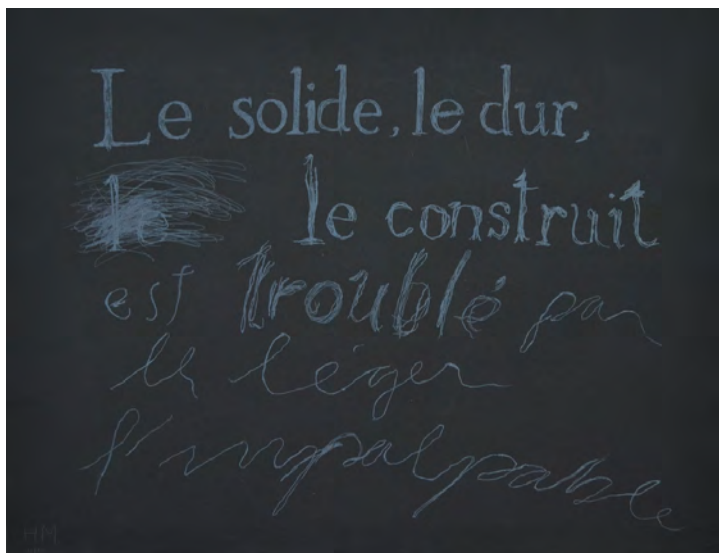

**Oriol Vilapuig**

*L'Impalpable*

2006

Aguafuerte

51 x 65 cm

Edición 30 ejemplares

765002

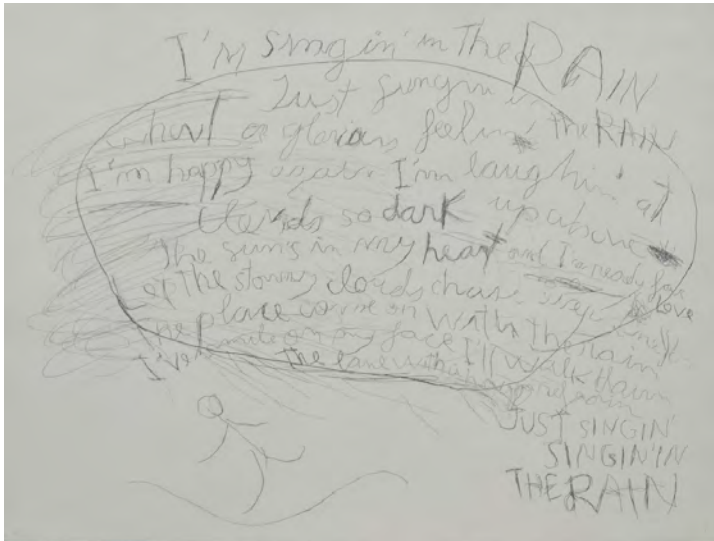

**Oriol Vilapuig**

*Singing in the rain*

2006

Aguafuerte

51 x 65 cm

Edición 30 ejemplares

765003

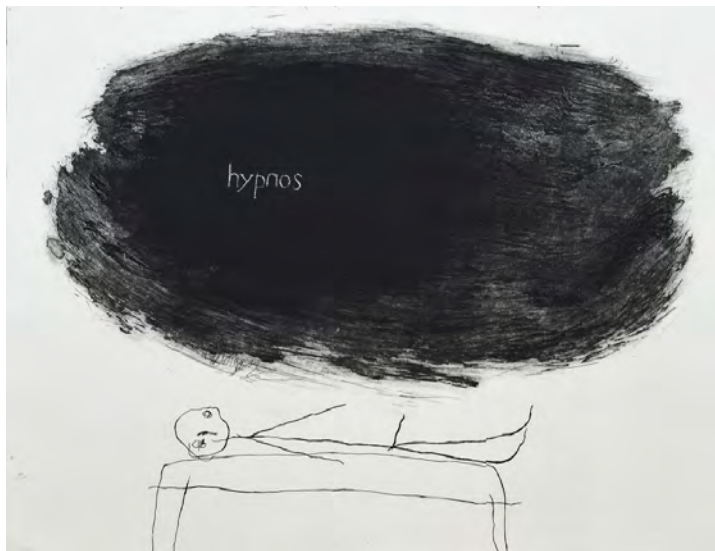

**Oriol Vilapuig**

*Hypnos*

2006

Aguafuerte

51 x 65 cm

Edición 30 ejemplares

765004



**Oriol Vilapuig**

A.A.

2006

Aguafuente

51 x 65 cm

Edición 30 ejemplares

765005



**Oriol Vilapuig**

*Núvols que passen*

2006

Aguafuente

51 x 65 cm

Edición 30 ejemplares

765006